



eFJ elektronische Fischerei- und Jagddatenbank

Fischfangstatistik und Fischbesatzes Fangjahr 2021

Anleitung Erfassung im eFJ für Fischereipächter

St. Gallen, November 2021

Volkswirtschaftsdepartement

Erstes Mal anmelden

Als Präsident eines Fischereivereins oder als Einzelpächter sind Sie in der Datenbank eFJ 2.0 mit der Rolle «Fischerei-Pächter» oder «Fischereistatistik» erfasst. Jeder Rolle sind verschiedene Rechte innerhalb eFJ zugewiesen.

Unter dem folgenden Link www.efj.sg.ch steigen sie ein.

Beim erstmaligen Einloggen oder wenn Sie ihr Passwort nicht mehr wissen, müssen Sie via «Passwort vergessen» einsteigen.



Sie gelangen auf folgende Ansicht:

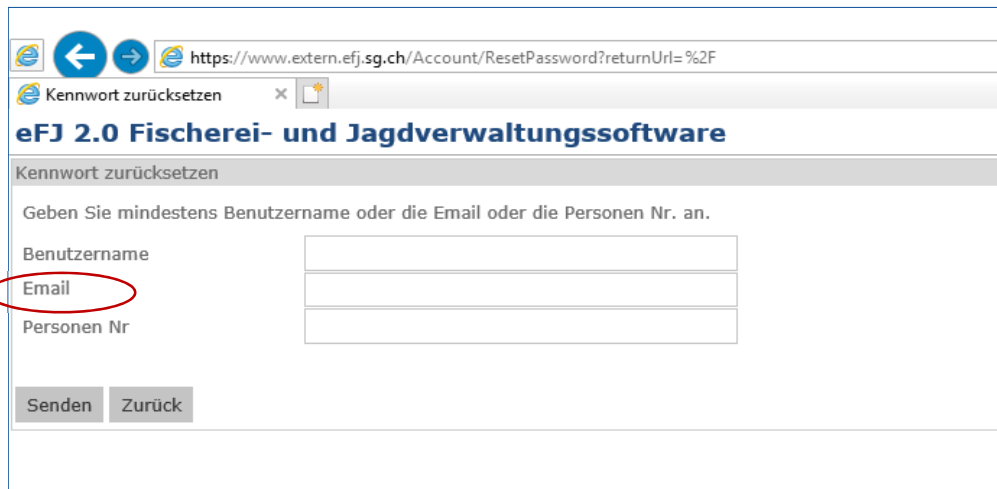

=>Nun geben sie ihre E-Mailadresse* ein und drücken «senden».

- * Bei Fischereivereinen ist der Präsident Ansprechperson, entsprechend ist seine Email-Adresse hinterlegt und Zugriffs-codes/Passwortmeldungen gehen an seine Email-Adresse.

eFJ weiss anhand Ihrer im System einmalig vorkommenden Email-Adresse wer Sie sind und was für eine Rolle, resp. Rechte Sie haben.



eFJ schickt nun an die eingegebene Mailadresse ein Mail (wenn die Adresse im eFJ erfasst ist).

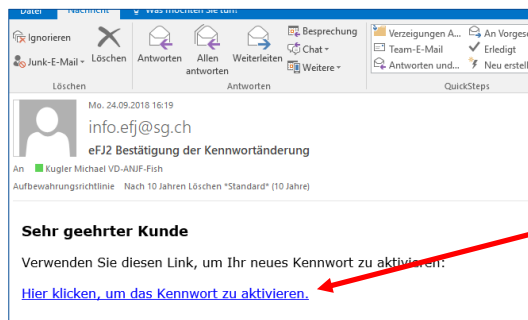

hier anklicken

Öffnen sie das Mail und vergeben Sie ihr individuelles Passwort

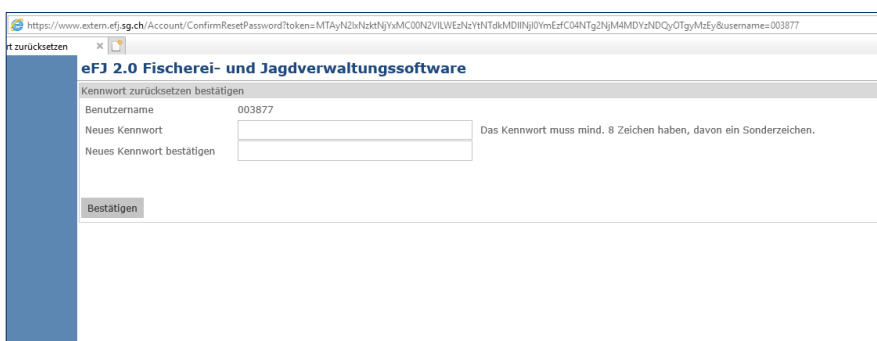

Allgemeine Hinweise - Browser

- Wir empfehlen Ihnen mit Firefox, Edge oder Chrome zu arbeiten.
- Generell empfehlen wir vor jedem Verlassen den Browserverlauf zu löschen.

Anmelden

Nachdem Sie Benutzername und Kennwort festgelegt haben, können Sie sich künftig über www.efj.sg.ch anmelden.

eFJ 2.0 Fischerei- und Jagdverwaltungssoftware Kanton St. Gallen

 Kanton St. Gallen
Volkswirtschaftsdepartement

Amt für Natur, Jagd und Fischerei

Benutzername

Passwort

Anmelden

[Registrieren](#)
[Passwort vergessen?](#)
[Benutzerdaten nicht bekannt oder vergessen?](#)

Falls Sie schon Kunde sind, können Sie hier für Ihre vorhandenen Personendaten ein Konto erstellen (Benutzerdaten nicht bekannt...).

Vorgehen Erfassung Fischfänge und -besätze

Die Erfassung und Deklaration der Fischfänge und -besätze erfolgt wie folgt:

1. Direkte online-Erfassen der Fang-/Besatzdaten 2021 im eFJ.
2. Bestätigung, dass Fänge/Besätze 2021 im eFJ erfasst wurden (pro Pacht)

Falls Sie keine Fänge und/oder Besätze im 2021 getätigt haben und entsprechend auch keine Eintrag im eFJ tätigen können, muss dies auf dem Bestätigungsformular erwähnt werden.

Ausgefüllte Formular «Bestätigung eFJ-Eintrag 2021» sowie das «Gesuch für Fischbesatz 2022» sind dem Fischereiaufseher zuzustellen.

Frist: Ende Januar 2022.

Dieser Bildschirm erscheint, nachdem Sie sich angemeldet haben.

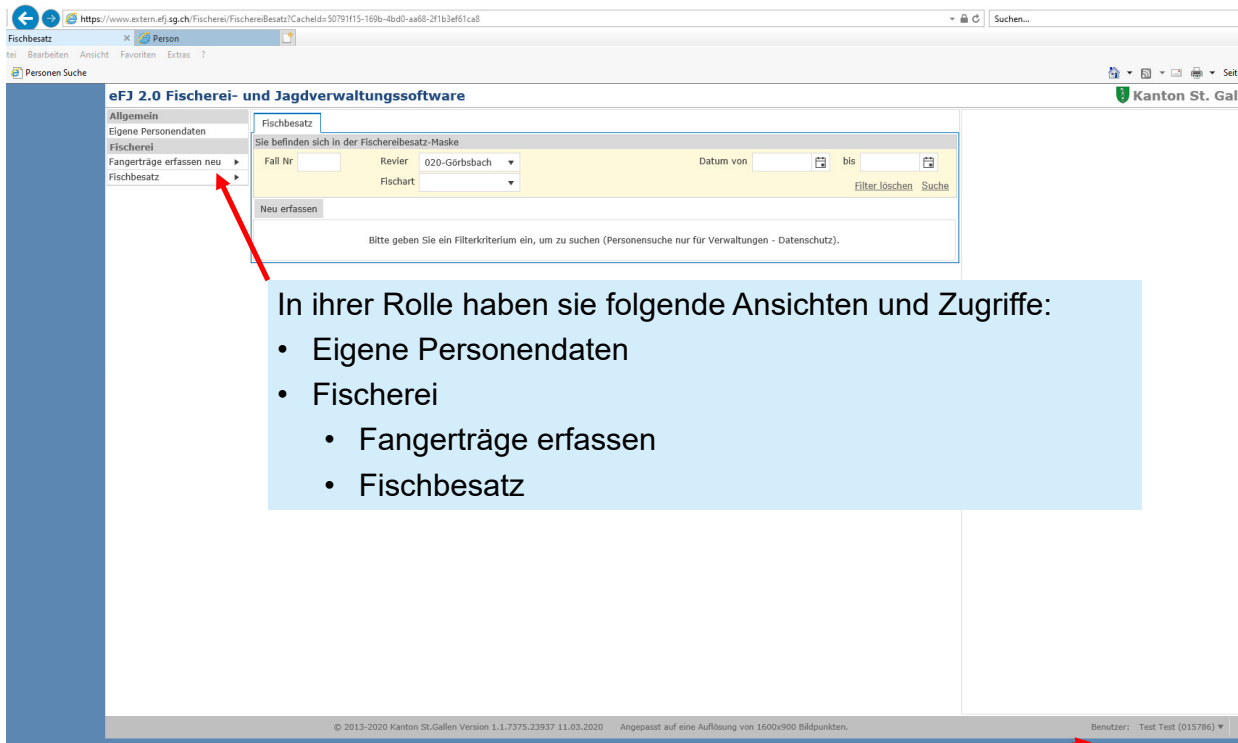

In ihrer Rolle haben sie folgende Ansichten und Zugriffe:

- Eigene Personendaten
- Fischerei
 - Fangerträge erfassen
 - Fischbesatz

Seite 7

Hier ist die angemeldete Person/Benutzername erkennbar

Amt für Natur, Jagd und Fischerei



Fangerträge erfassen

Maske Fangerträge: Funktionsfelder

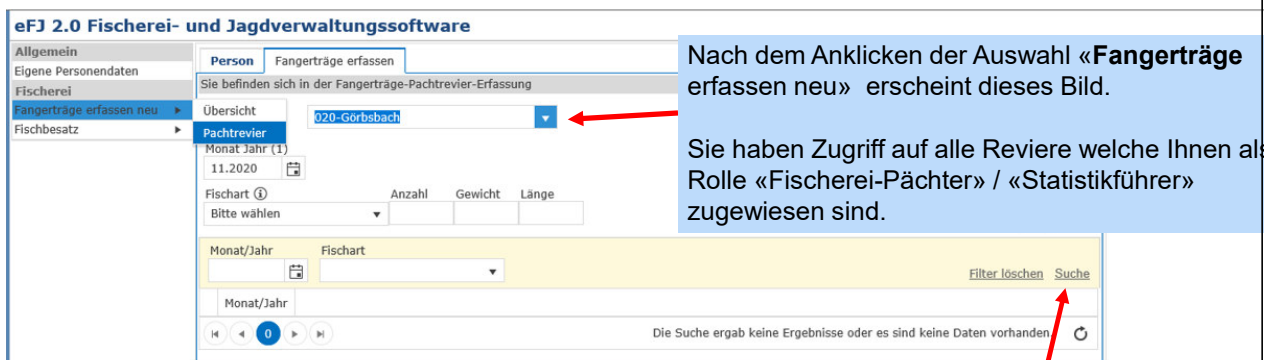

Nach dem Anklicken der Auswahl «Fangerträge erfassen neu» erscheint dieses Bild.

Sie haben Zugriff auf alle Reviere welche Ihnen als Rolle «Fischerei-Pächter» / «Statistikführer» zugewiesen sind.

Die Suche ergab keine Ergebnisse oder es sind keine Daten vorhanden

Erfassung Fänge

eFJ 2.0 Fischerei- und Jagdverwaltungssoftware

Sie befinden sich in der Fangerträge-Pachtrevier-Erfassung

Revier: 020-Görbsbach

Monat Jahr (1): 11.2020

Fischart (1): Bitte wählen

Fischart	Anzahl	Gewicht	Länge	Status	Status Information
✓ 042-Gründling	15	0.5		✓ Gültig	

Anzeige der Elemente 1 - 1 von 1

1. Monat anwählen
2. Fischart anwählen
3. Anzahl, Gewicht und Länge
alles Pflichtfelder! D.h. bei Mengenfängen oder fehlender Länge ist Länge 0 cm einzugeben!!
4. Datensatz abschliessen durch Maus oder Enter. Achtung vorher Angaben prüfen!

Falsche oder fehlerhaft erfasste Fänge können nur via ANJF geändert/gelöscht werden!
Meldung per Mail an ANJF michael.kugler(at)sg.ch nötig.



Fischbesätze erfassen

eFJ 2.0 Fischerei- und Jagdverwaltungssoftware

Sie befinden sich in der Fischereibesatz-Maske

Fall Nr: [] Revier: 020-Görbsbach Datum von: [] bis: []

Fischart: []

Filter löschen Suche

Bitte geben Sie ein Filterkriterium ein, um zu suchen (Personensuche nur für Verwaltungen - Datenschutz).

Nach dem Anklicken der Auswahl «**Fischbesatz**» erscheint dieses Bild.

Sie haben Zugriff auf alle Reviere (Fischerpachten), welche Ihnen in Ihrer Rolle «Fischerei-Pächter» / «Statistikführer» zugewiesen sind.

Zur Erfassung eines neuen Datensatzes kommt man direkt via «Erfassen» oder via Übersicht - «Neu erfassen»



eFJ 2.0 Fischerei- und Jagdverwaltungssoftware

Sie befinden sich in der Fischbesatz-Erfassung

Fall Nr. 0 Datum 01.11.2019

Revier 020-Görbsbach

Besatz-Detail

Fischart	Datum	Besatz Einheit	Anzahl
12-Gangfisch (Bodensee)	13.11.2019	10 Brut in Aufzuchtgewässer	123456
21-Alet	01.11.2019	10 Brut in Aufzuchtgewässer	12345

Speichern

1. Datum anwählen (Datum muss im Erfassungsjahr 2021 liegen. Bei mehreren Besätzen pro Pacht/Jahr, Datum des ersten Besatzes)
2. Fischart anwählen
3. Datum des Besatzes eingeben oder auswählen
4. + 5. Fischart und Anzahl eingeben.
6. **Datensatz abschliessen** durch (Achtung vorher Angaben prüfen! Daten nicht durch Enter abschliessen)
Falsche oder fehlerhaft erfasste Zahlen können selber mutiert oder gelöscht werden
7. Daten «Gesamtbesatz pro Revier» mit **Speicherknopf definitiv speichern**

Fischbesatz – Fischart, allgemeine Hinweise

Alter

1 Eier

2 Brut

3 angefütterte Brut

4 Vorsommerlinge

5 Anlagesommerlinge

6 Natursommerlinge

7 Jährlinge

9 zwei- und mehrjährige

10 Brut in Aufzuchtgewässer

Anz 0

Es stehen folgende Alterskategorien zur Auswahl

1. Eier
2. Brut
3. angefütterte Brut
4. Vorsommerlinge
5. Anlagesommerlinge (Besatzfische die in Anlagen aufgezogen wurden)
6. Natursommerlinge (Fische aus Herbstabfischung der Aufzuchtgewässer)
7. Jährlinge (meist Fische aus Frühjahrsabfischungen Aufzuchtgewässer, zT auch Zukäufe)
8. ----
9. zwei- und mehrjährige (Fangreife Fische, meist aus Zukäufen, zT auch grössere Fische aus Aufzuchtgewässern)
10. Brut in Aufzuchtgewässer *

*erfolgt der Brüttingsbesatz in ein Aufzuchtgewässer, wird die Brut als Nr. 10 deklariert (diese Brütlinge werden dann nach dem Abfischen entweder im Herbst als «6 Natursommerling» oder im Folgefrühling als «7 Jährling» im Besatzgewässer erfasst.)

Grundsatz:

- Zur Unterscheidung der Kategorien «Sommerling» oder «Jährling» ist immer das Besatzdatum entscheidend – die Grösse des Besatzfisches ist nicht das Kriterium!
- Im Herbst besetzte einjährige Fische sind immer Sommerlinge (Natur- oder Anlagesommerlinge),
- im Frühjahr besetzte 2-jährige Fische aus Aufzuchtgewässer sind immer Jährlinge.
Auch kleine Fische aus der Frühjahrsabfischung sind Jä und keine Sö.

Ausloggen dann Browserverlauf löschen

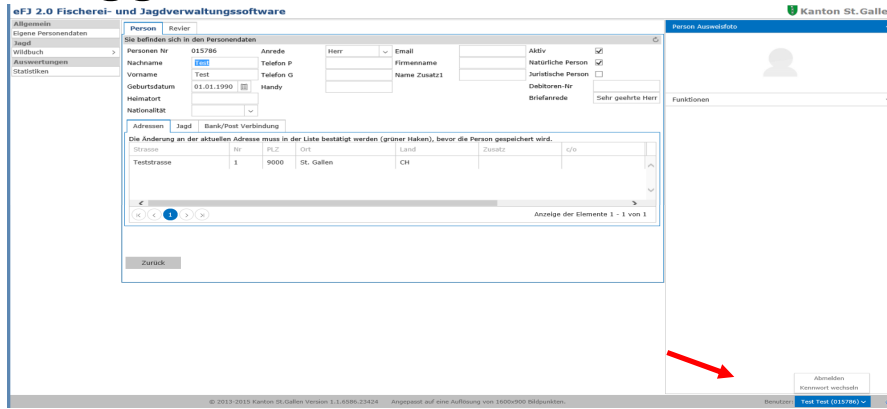

1. «Abmelden»
2. Und in  Einstellungen Browserverlauf löschen.

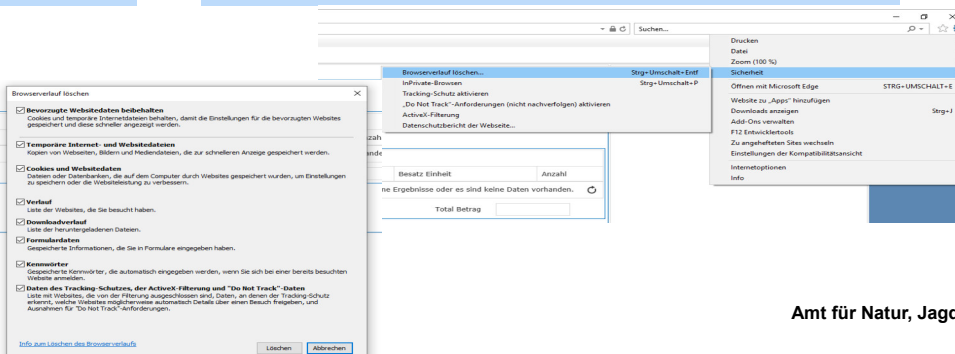

Seite 13

Amt für Natur, Jagd und Fischerei

