



Verkehrsunfall - Statistik
Kantonspolizei St.Gallen



2006



Überblick 1945 - 2006

Jahr	Verkehrsunfälle	Verletzte	Tote	Motorfahrzeugbestand
1945	254		4	3 426
1950	1 552	943	48	14 195
1960	2 376	1 712	72	47 820
1965	2 435	1 346	90	68 180
1966	2 596	1 603	95	72 939
1967	2 690	1 570	101	77 119
1968	2 988	1 631	114	81 329
1969	3 156	1 692	118	86 297
1970	3 633	1 894	129	96 978
1971	3 823	1 894	143	101 682
1972	4 212	1 993	113	106 166
1973	3 970	1 789	105	111 790
1974	3 990	1 698	87	116 094
1975	3 929	1 675	85	118 340
1976	3 601	1 549	78	120 561
1977	3 852	1 727	94	125 165
1978	4 099	1 754	110	130 815
1979	3 968	1 791	113	136 585
1980	4 005	1 798	82	142 958
1981	4 060	1 691	88	149 246
1982	4 074	1 665	91	156 030
1983	4 374	1 972	96	162 490
1984	4 081	1 711	75	169 165
1985	3 897	1 526	49	175 383
1986	4 308	1 734	72	182 933
1987	4 035	1 705	63	189 938
1988	3 755	1 536	66	196 204
1989	3 786	1 557	45	203 707
1990	3 875	1 450	59	211 787
1991	3 806	1 517	54	217 815
*1992	5 401	1 589	55	222 271
1993	5 361	1 606	31	225 664
1994	5 161	1 640	33	231 301
1995	5 089	1 526	54	236 907
1996	4 963	1 397	39	244 213
1997	4 866	1 423	48	248 171
1998	5 006	1 548	43	253 999
1999	5 727	1 782	38	261 235
2000	5 039	1 723	35	268 455
2001	4959	1 875	26	276 248
2002	4579	1 748	24	283 072
2003	4618	1 663	32	288 820
2004	4493	1 609	35	295 578
2005	4152	1 535	24	301 243
2006	3829	1500	24	311 029

* ab 1992 neu definierte und rechnergestützte Unfallfassung

Überblick 1997 - 2006

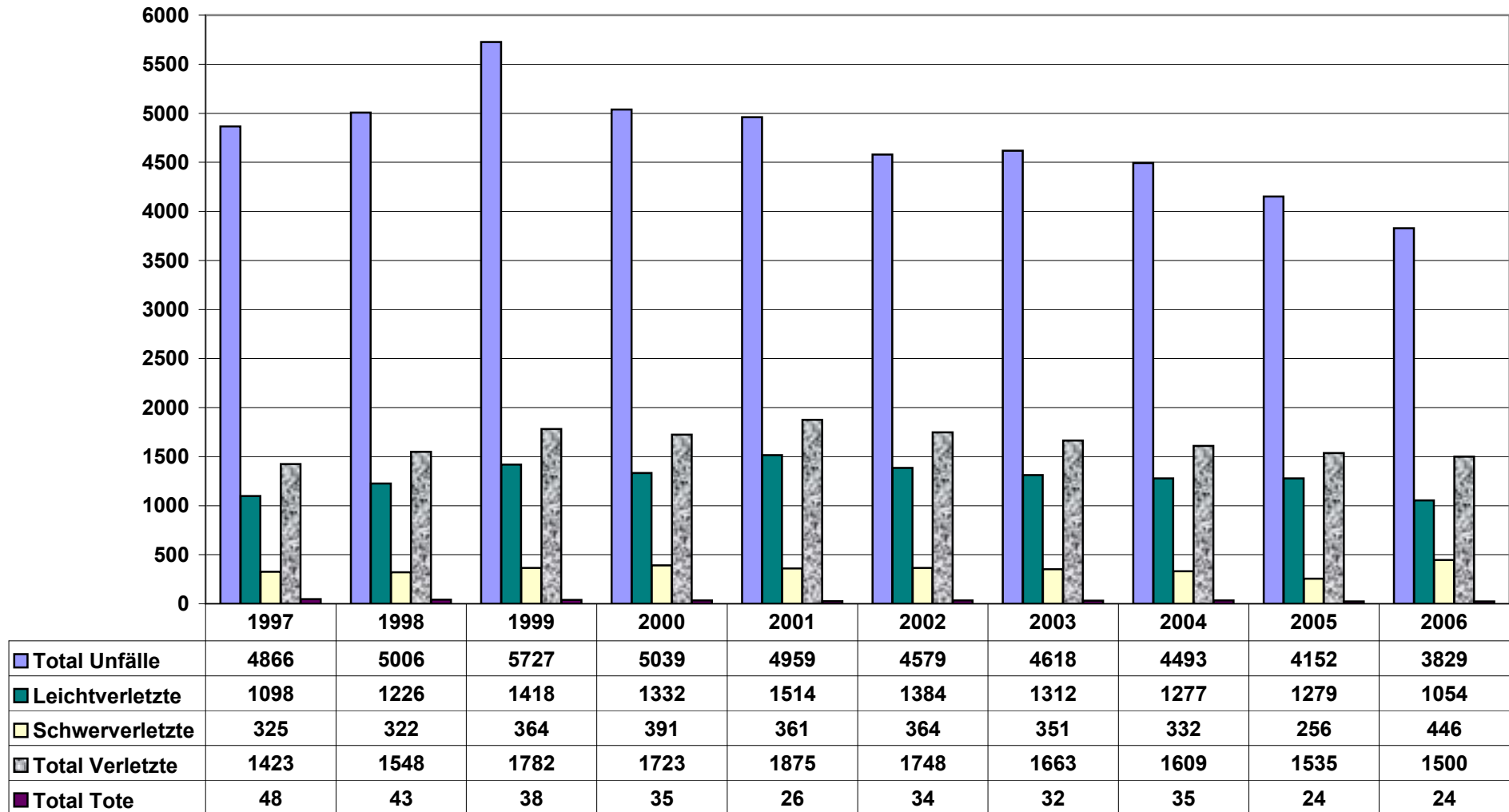

Geschätzter Sachschaden 1997 - 2006

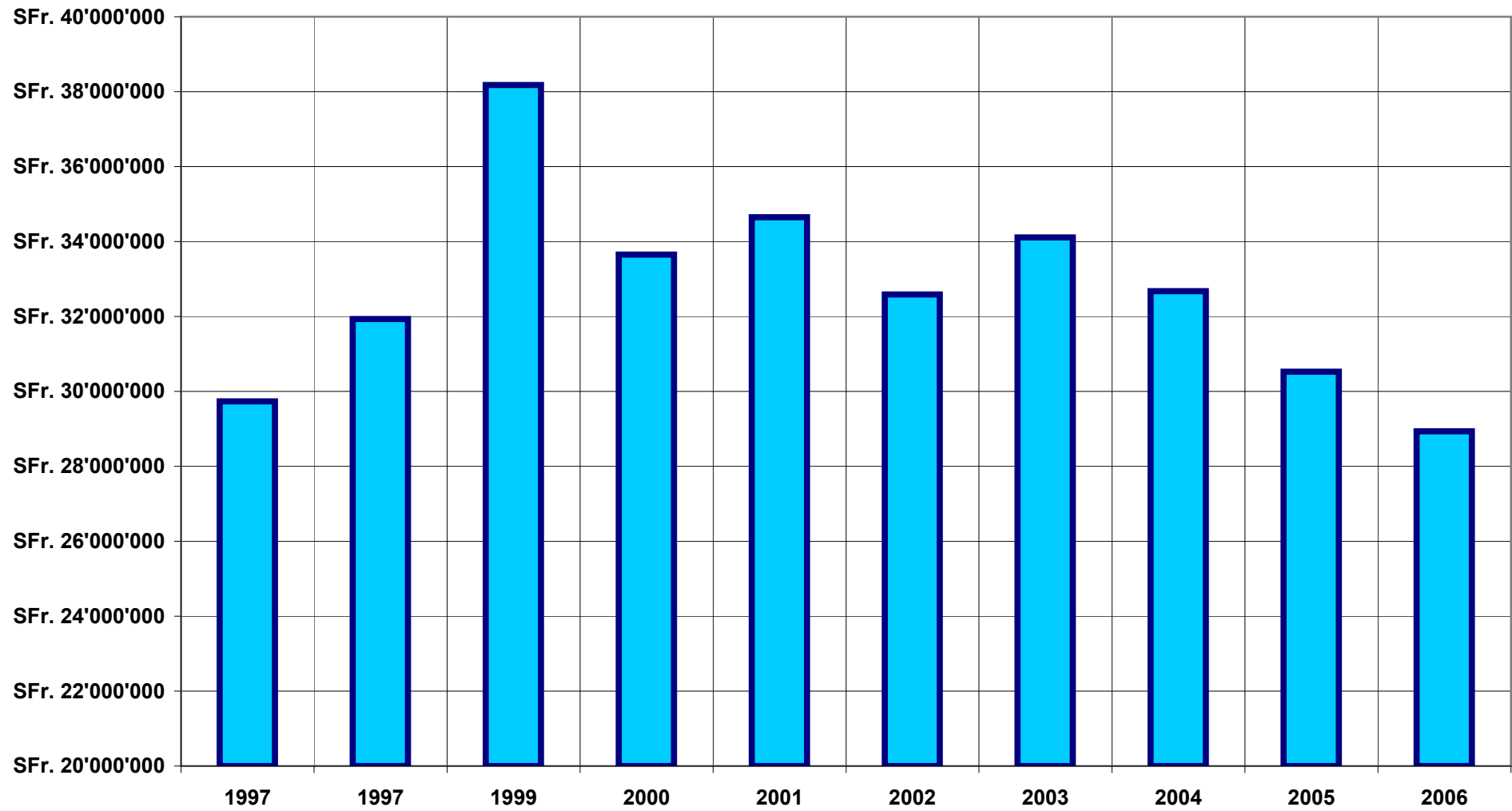

Unfallbeteiligte Personen

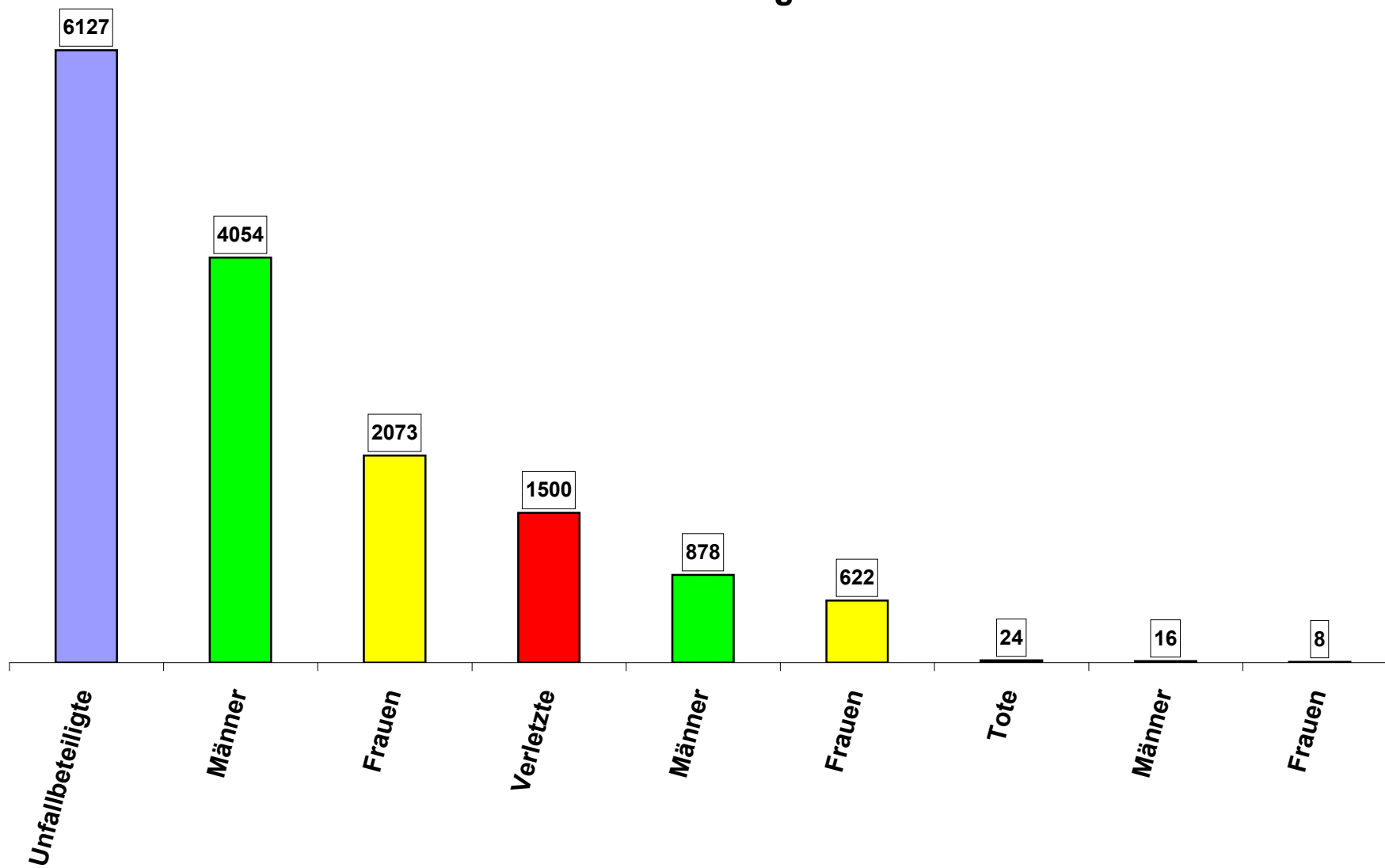

Unfallstellen

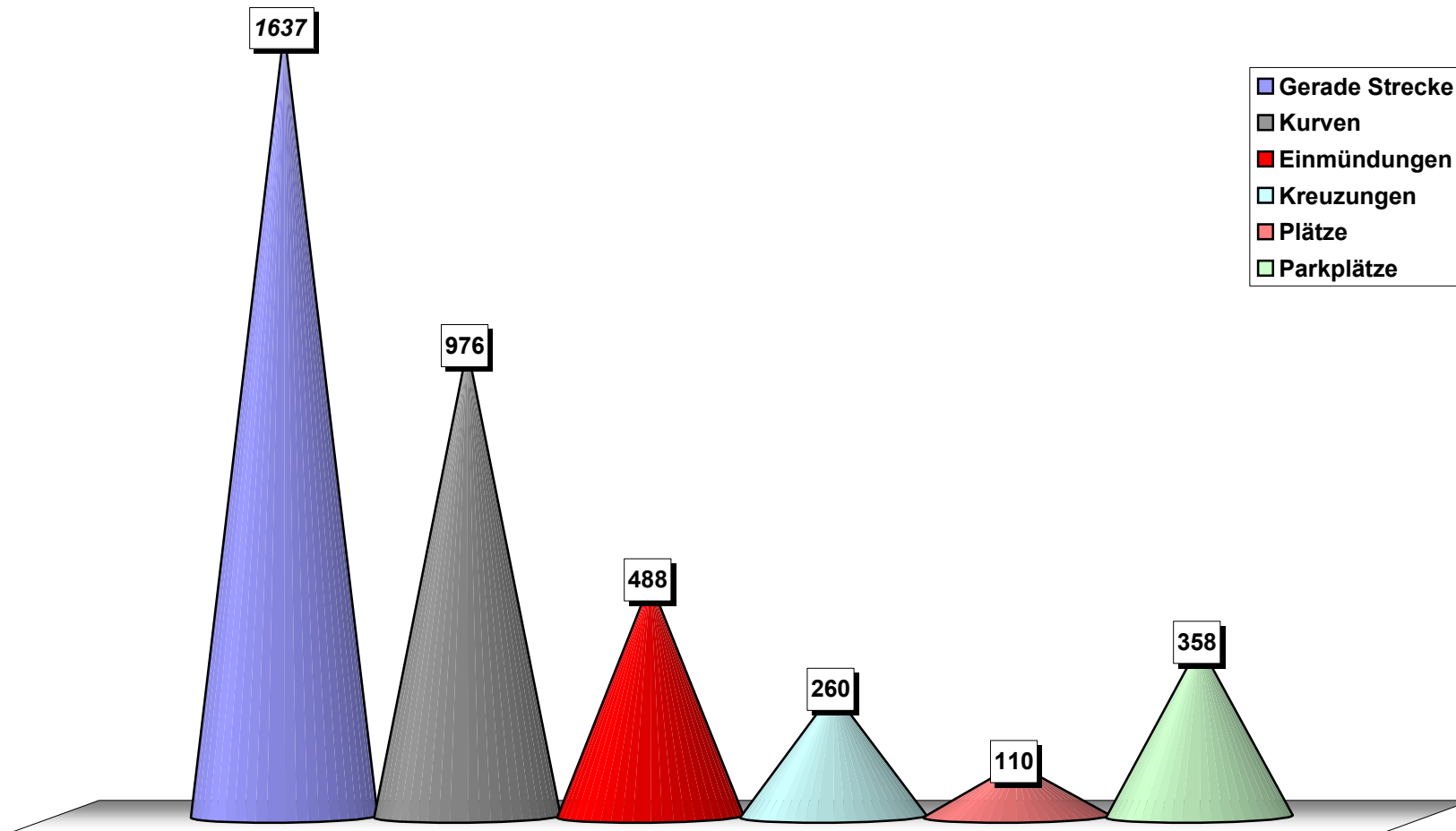

Verkehrsunfälle pro Monat

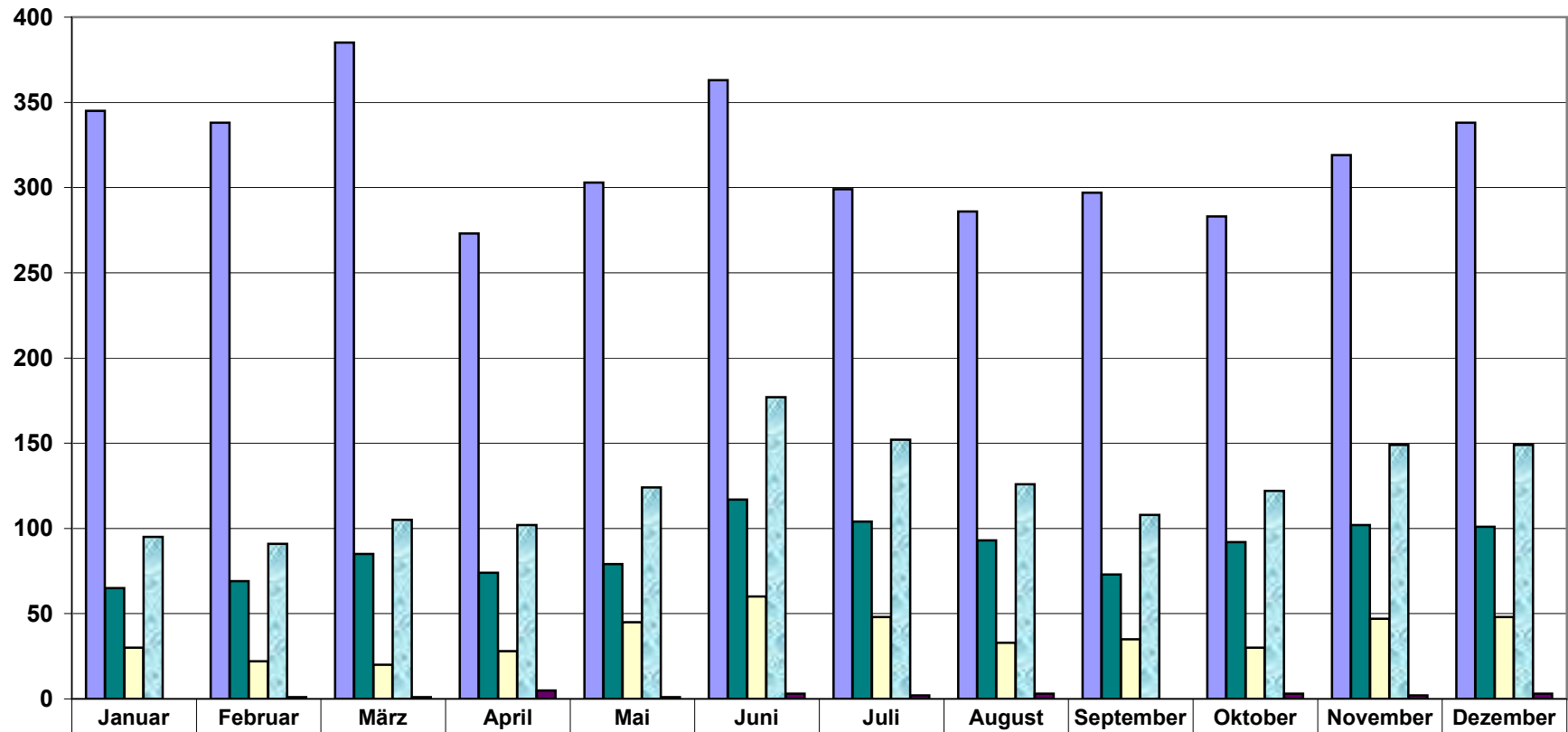

	Januar	Februar	März	April	Mai	Juni	Juli	August	September	Oktober	November	Dezember
Unfälle	345	338	385	273	303	363	299	286	297	283	319	338
Leichtverletzte	65	69	85	74	79	117	104	93	73	92	102	101
Schwerverletzte	30	22	20	28	45	60	48	33	35	30	47	48
Total Verletzte	95	91	105	102	124	177	152	126	108	122	149	149
Tote	0	1	1	5	1	3	2	3	0	3	2	3

Verkehrsunfälle pro Wochentag

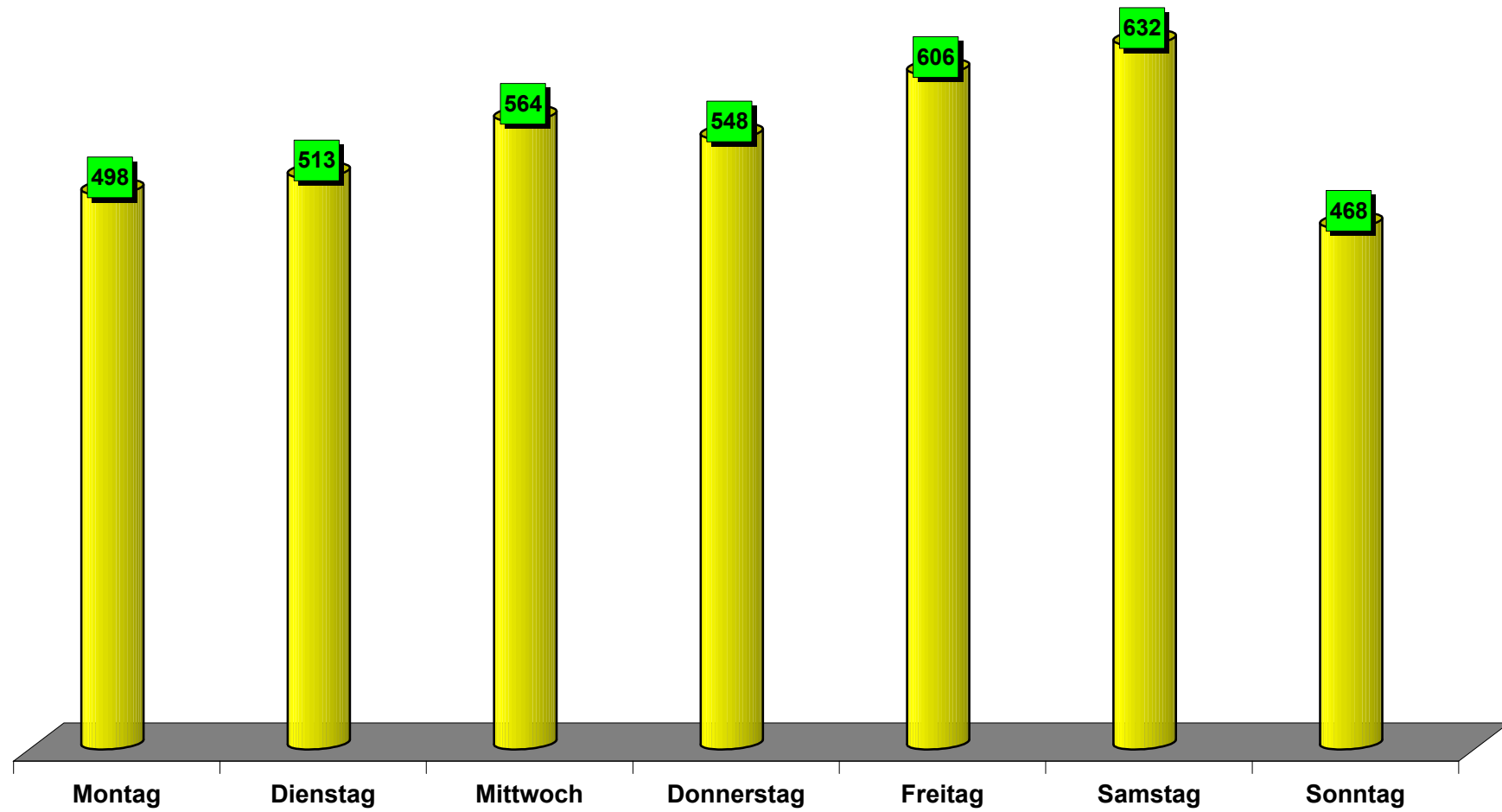

Verkehrsunfälle nach Tageszeiten

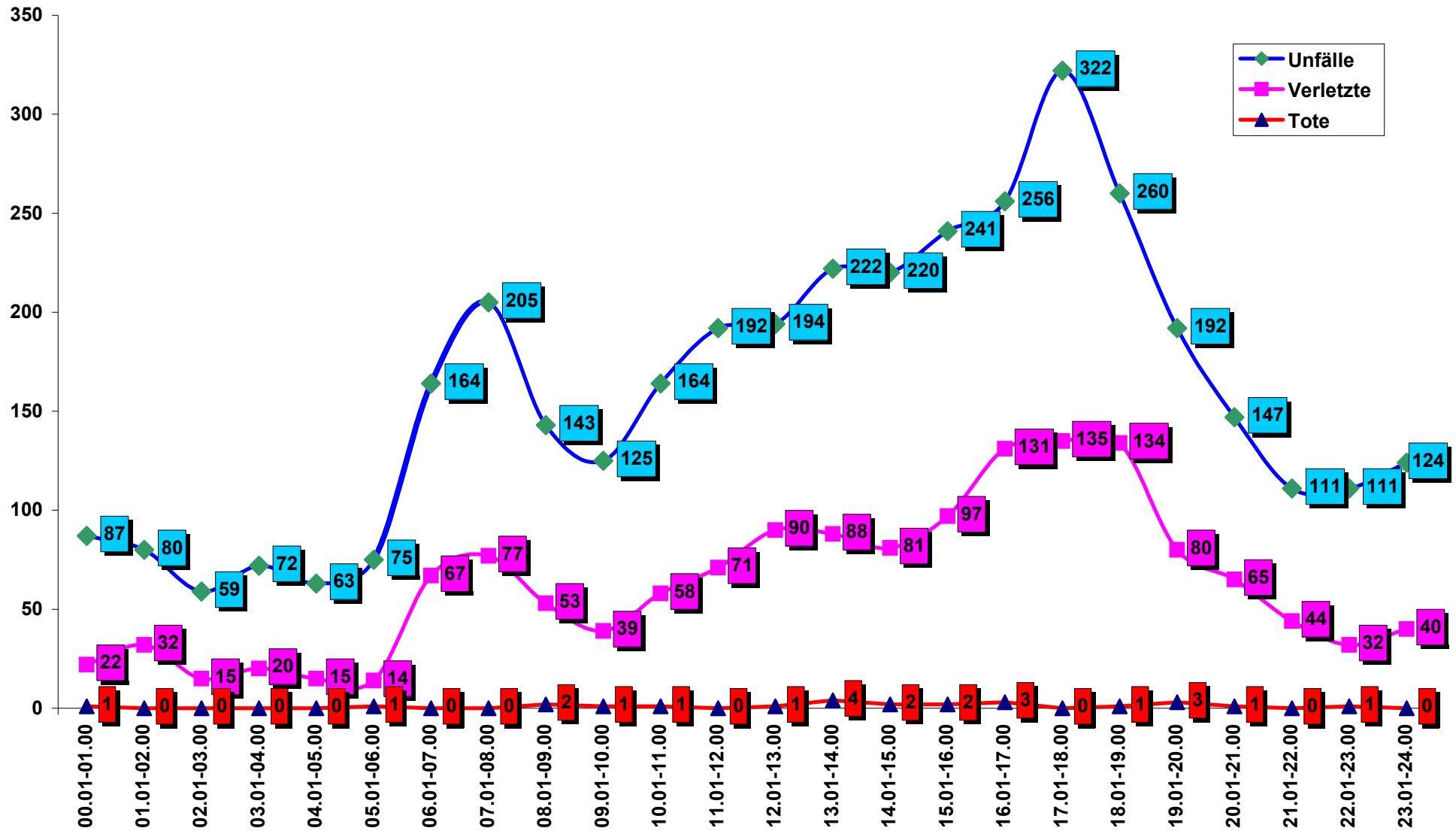

Selbststunfälle nach Tageszeiten

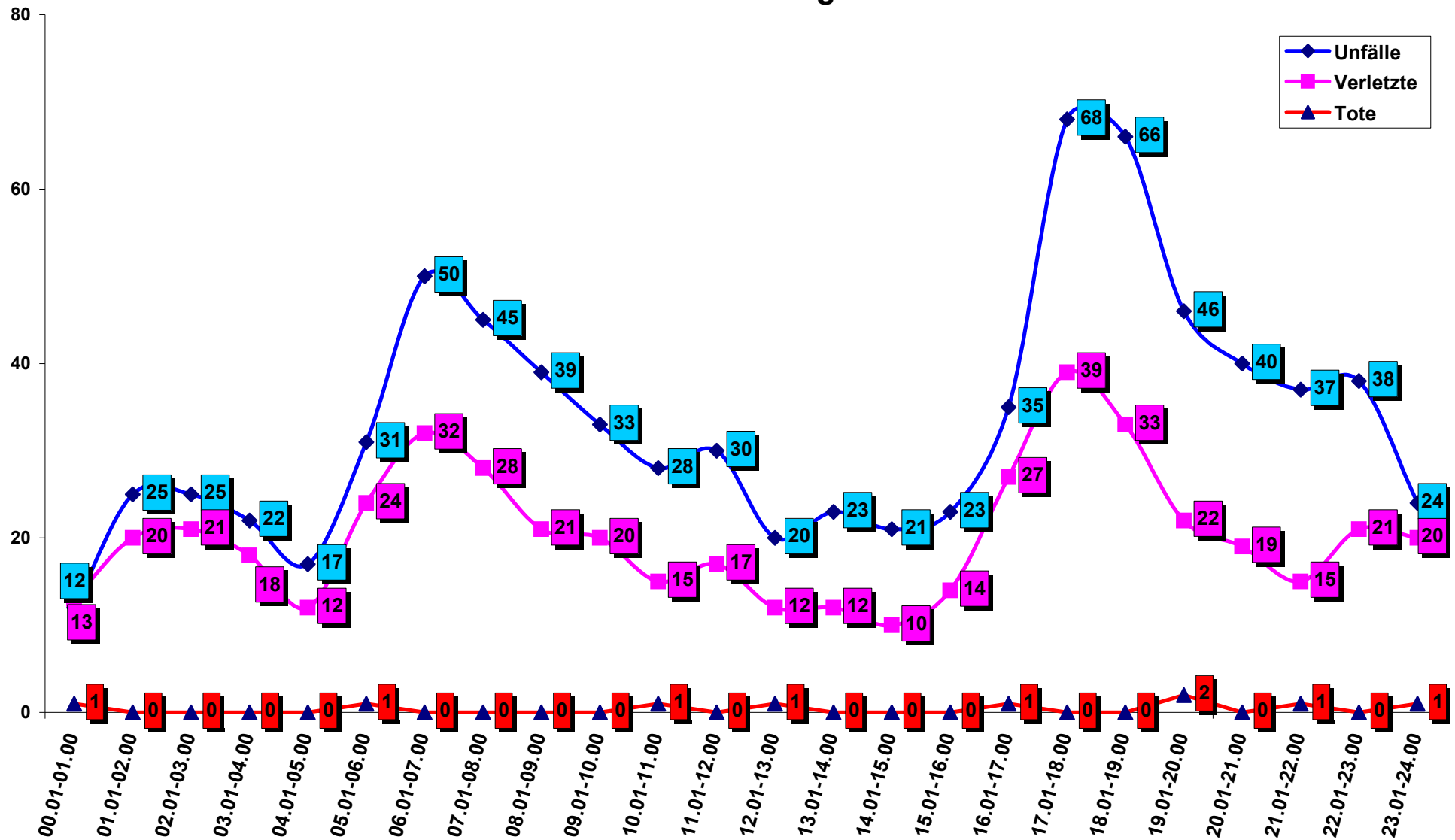

Verkehrsunfälle nach Untersuchungsregionen

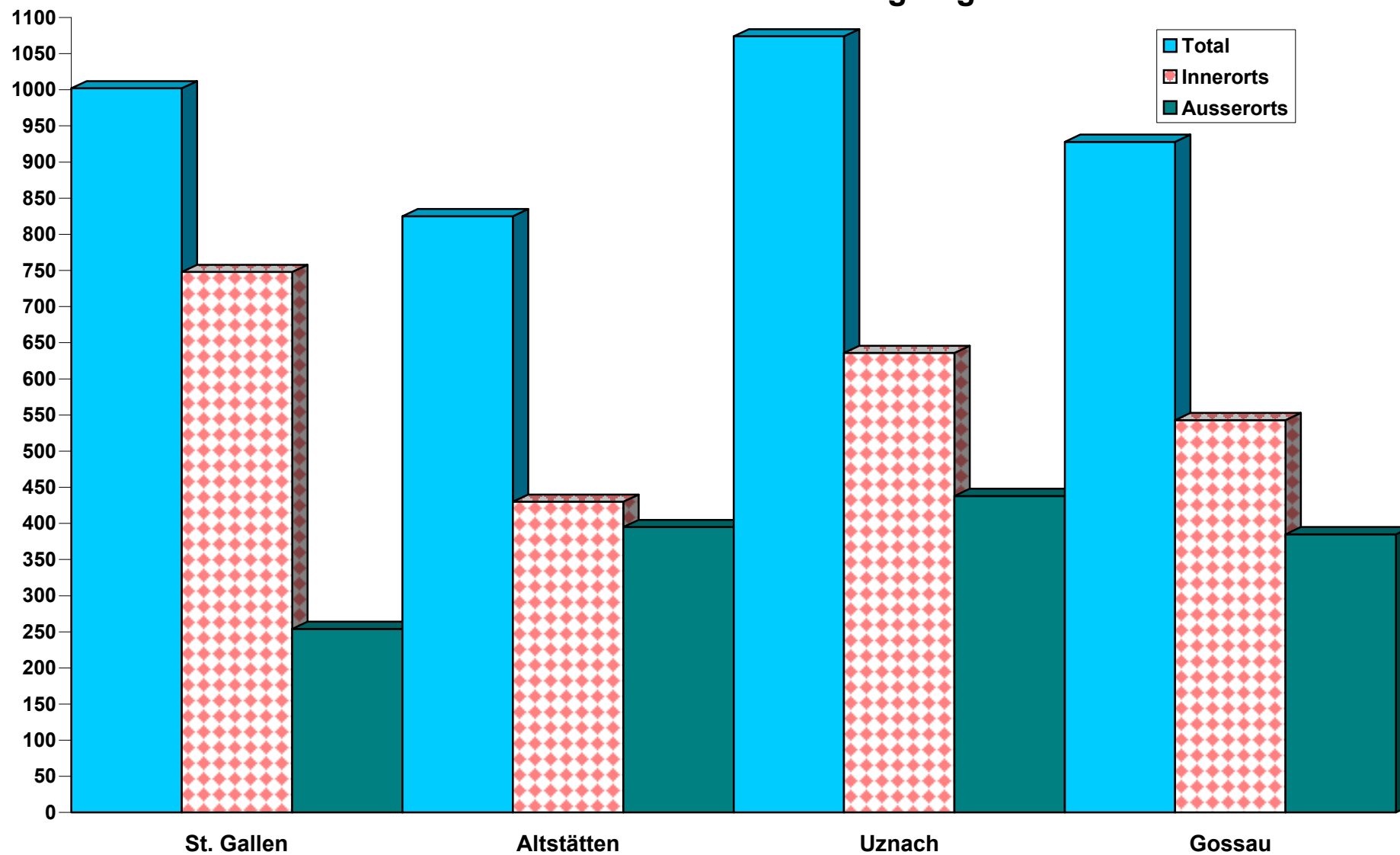

Unfallbeteiligte in der Untersuchungsregion St. Gallen nach Stunden

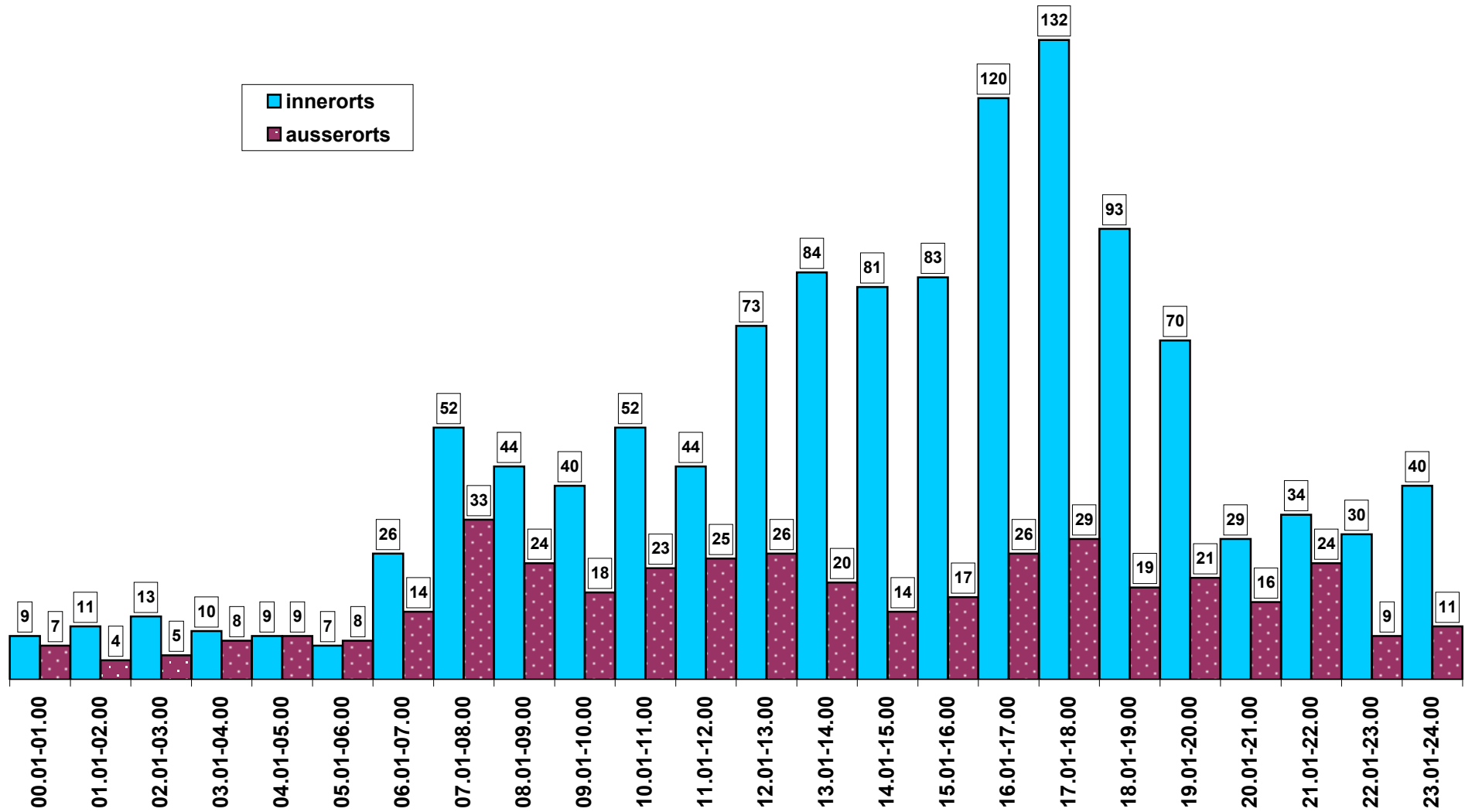

Unfallbeteiligte Lenker und Fussgänger in der Untersuchungsregion St. Gallen nach Alter

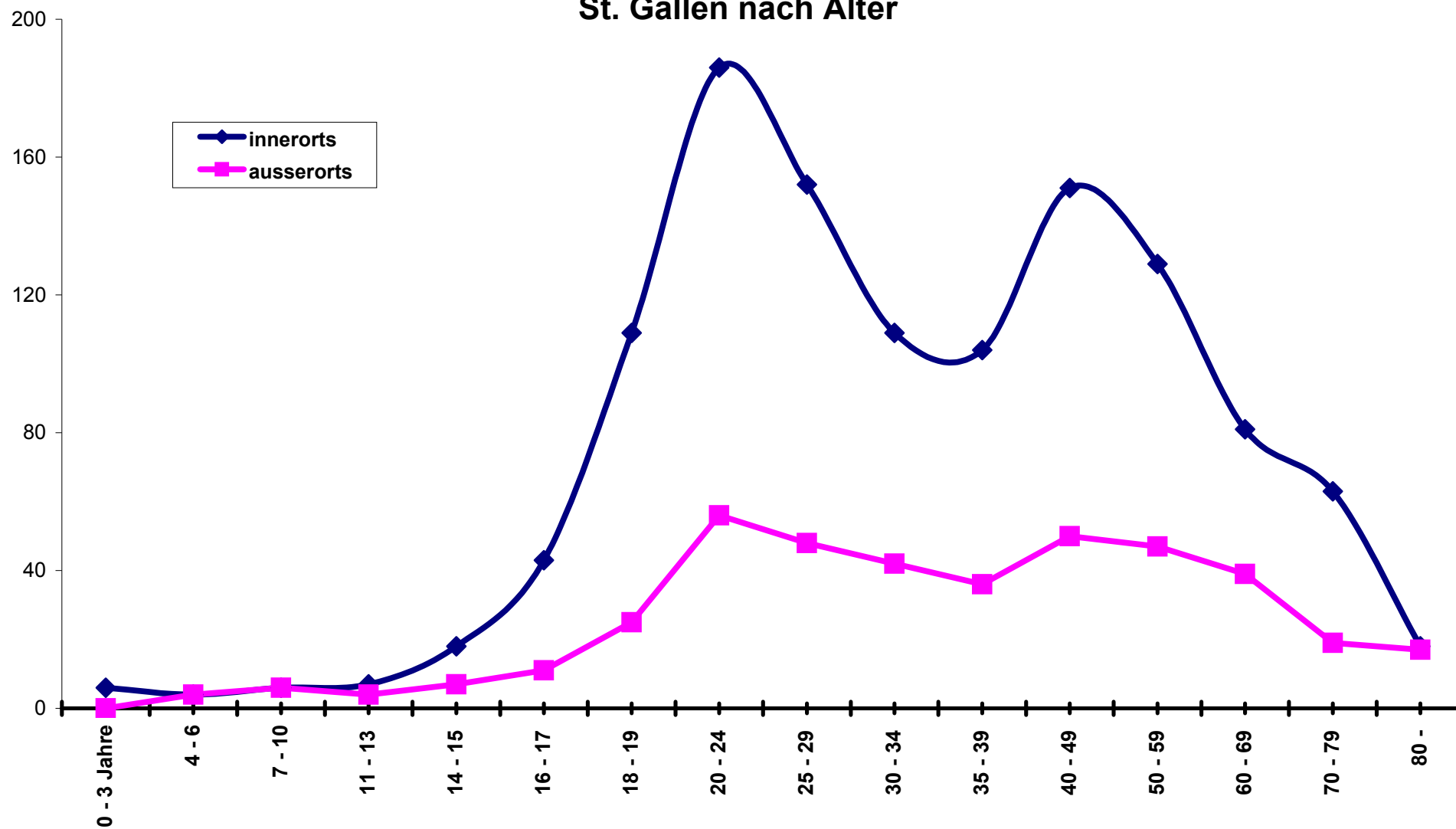

Unfallbeteiligte in der Untersuchungsregion Altstätten nach Stunden

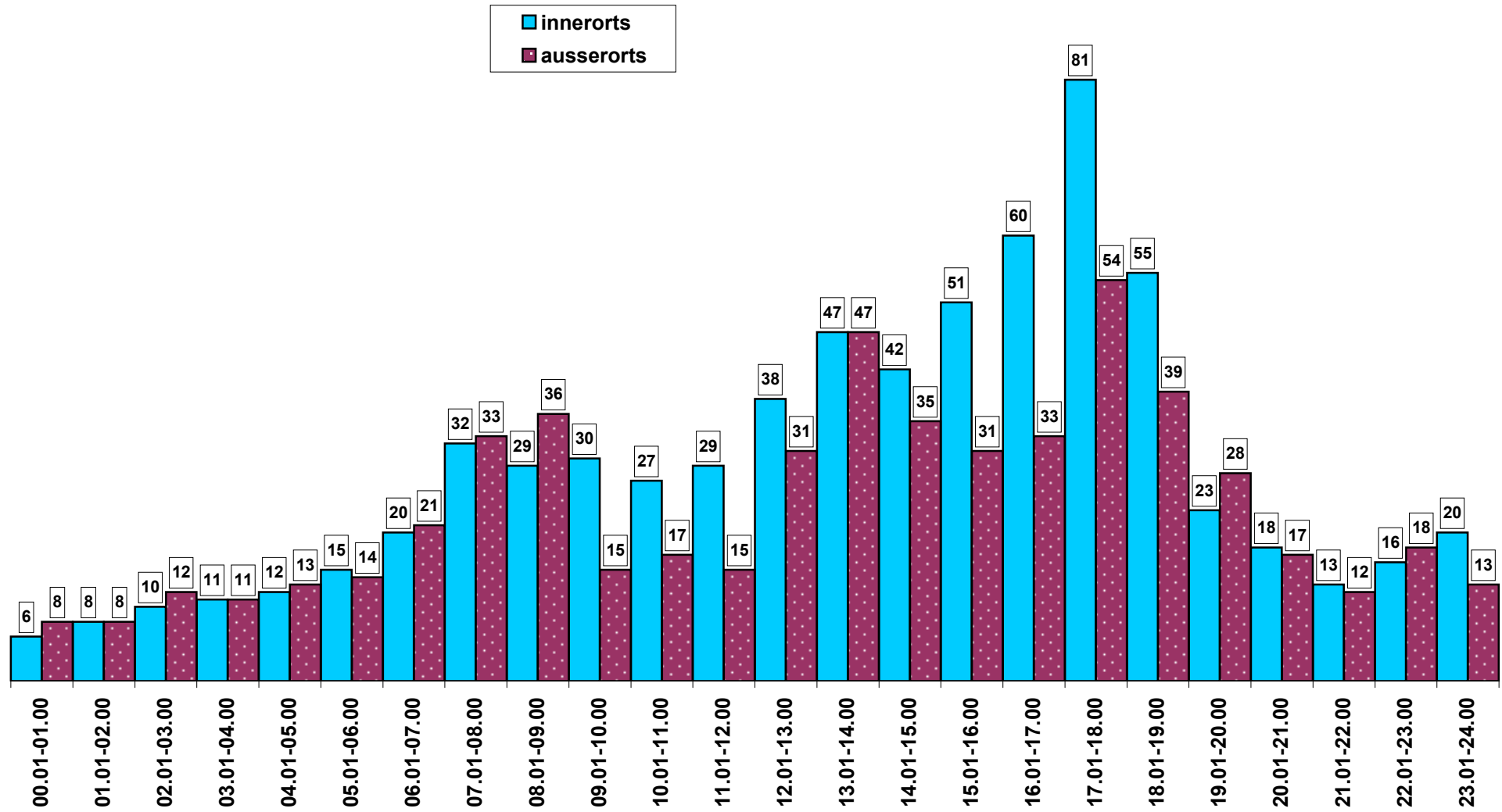

Unfallbeteiligte Lenker und Fussgänger in der Untersuchungsregion Altstätten nach Alter

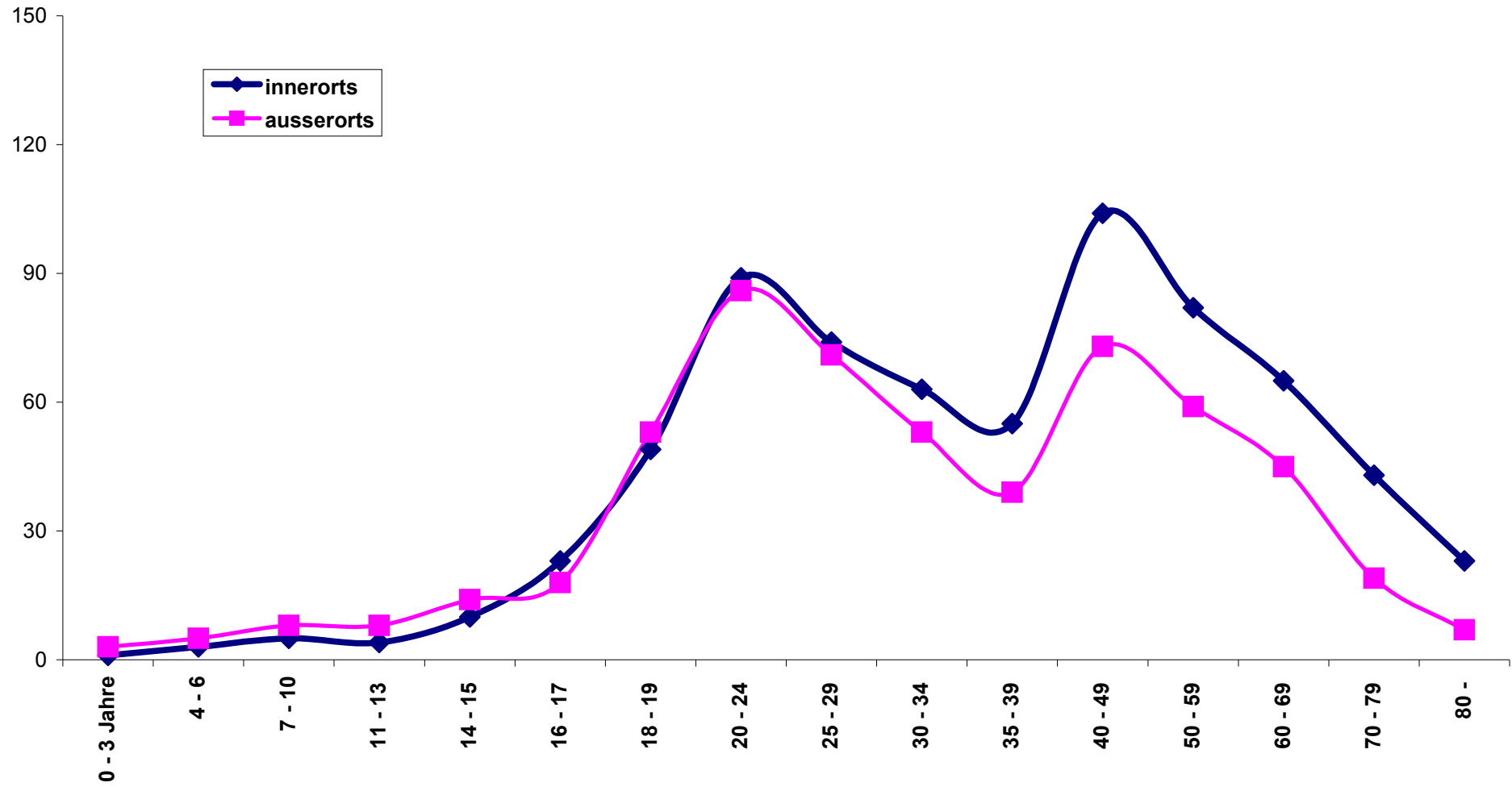

Unfallbeteiligte in der Untersuchungsregion Uznach nach Stunden

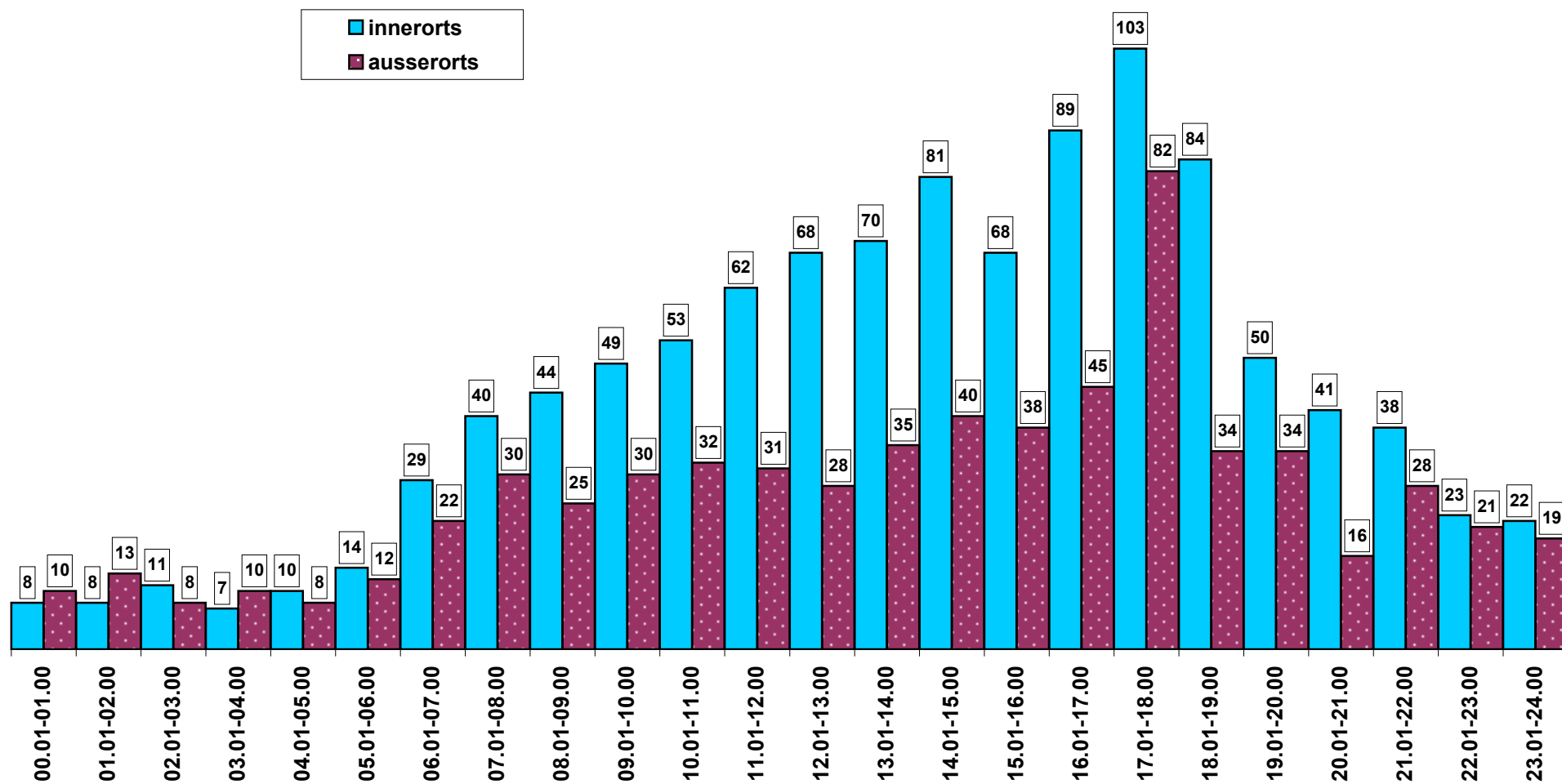

Unfallbeteiligte Lenker und Fussgänger in der Untersuchungsregion Uznach nach Alter

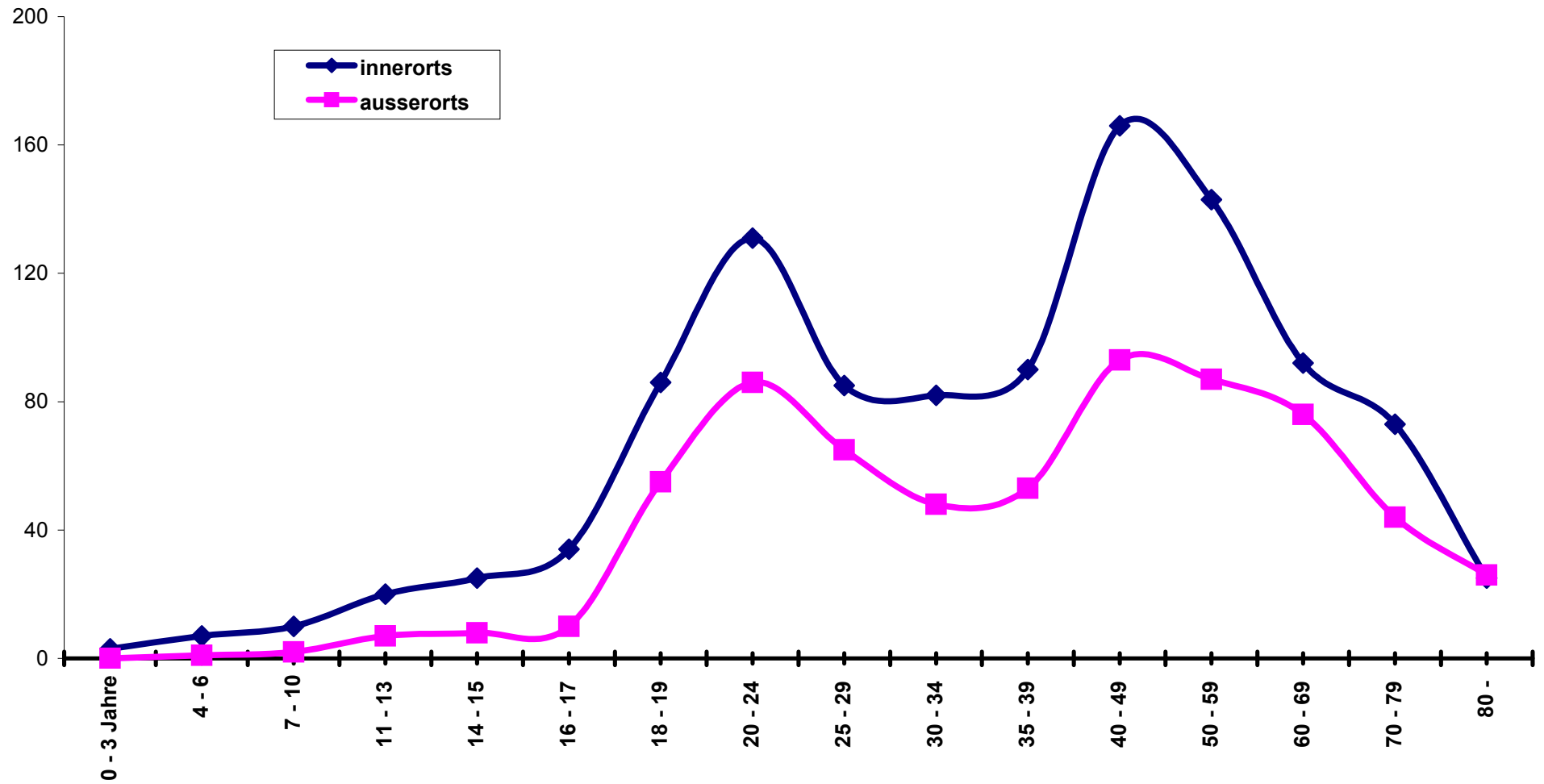

Unfallbeteiligte in der Untersuchungsregion Gossau nach Stunden

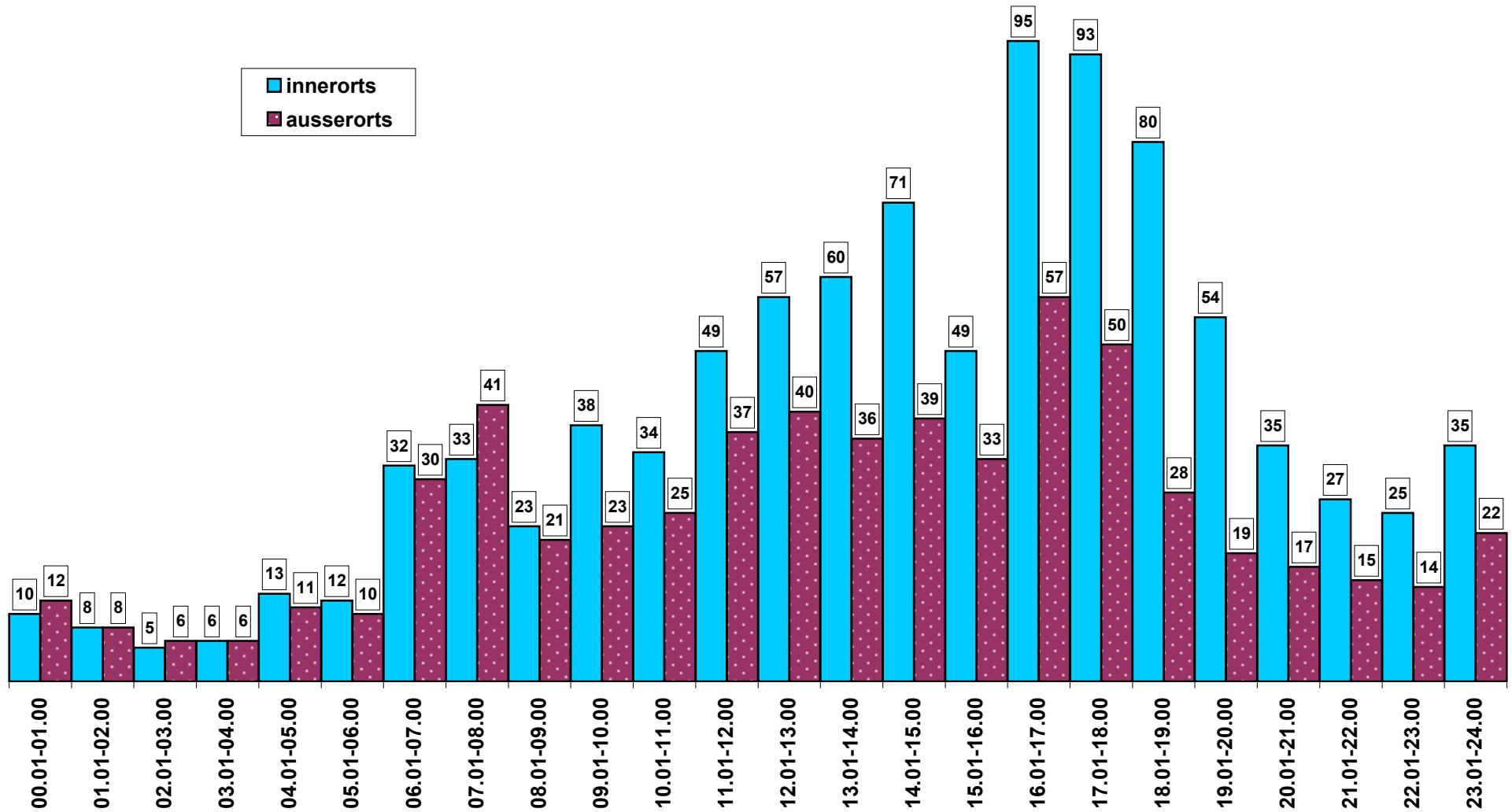

Unfallbeteiligte Lenker und Fussgänger in der Untersuchungsregion Gossau nach Alter

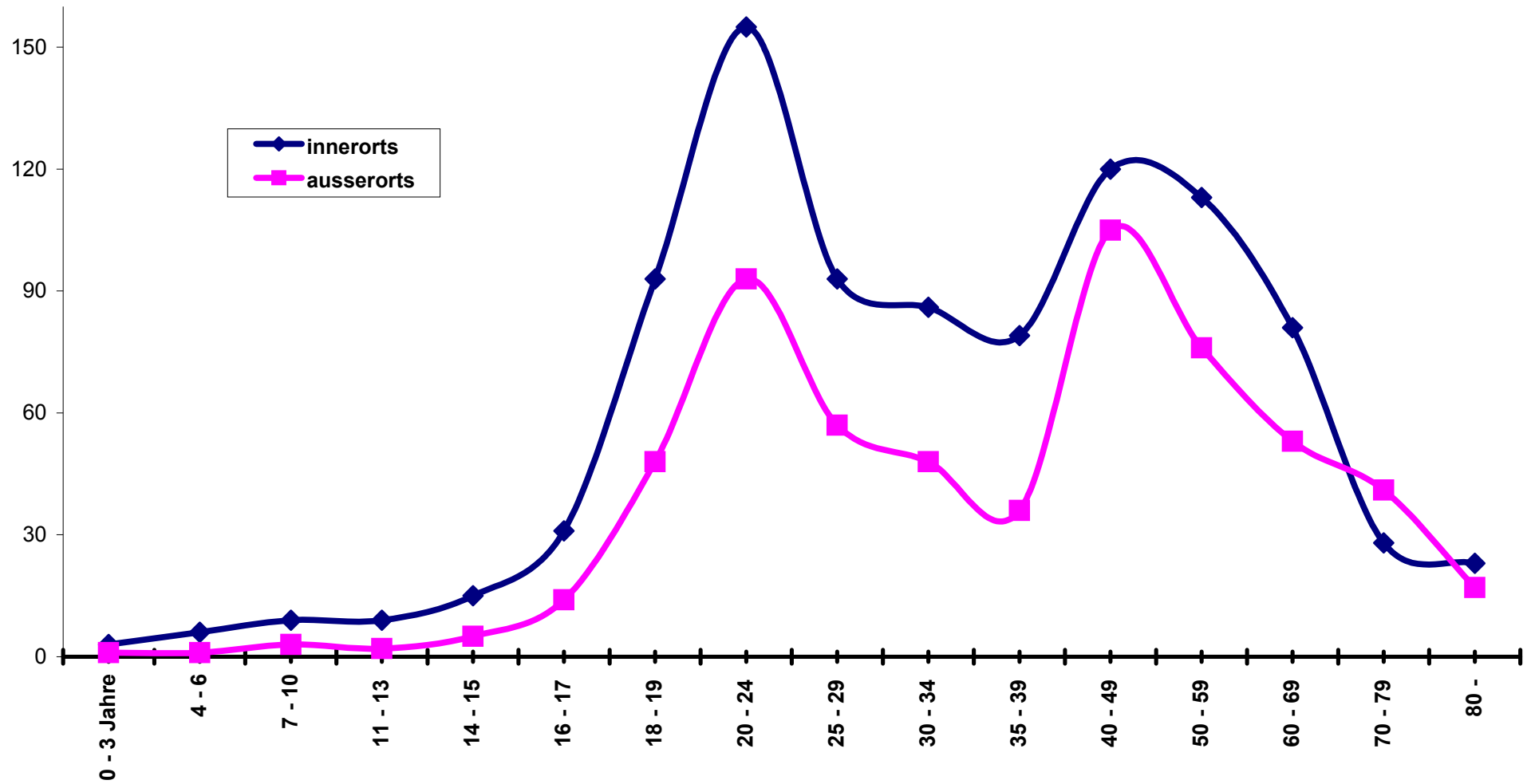

Verkehrsunfälle in den Gemeinden der Untersuchungsregion St. Gallen

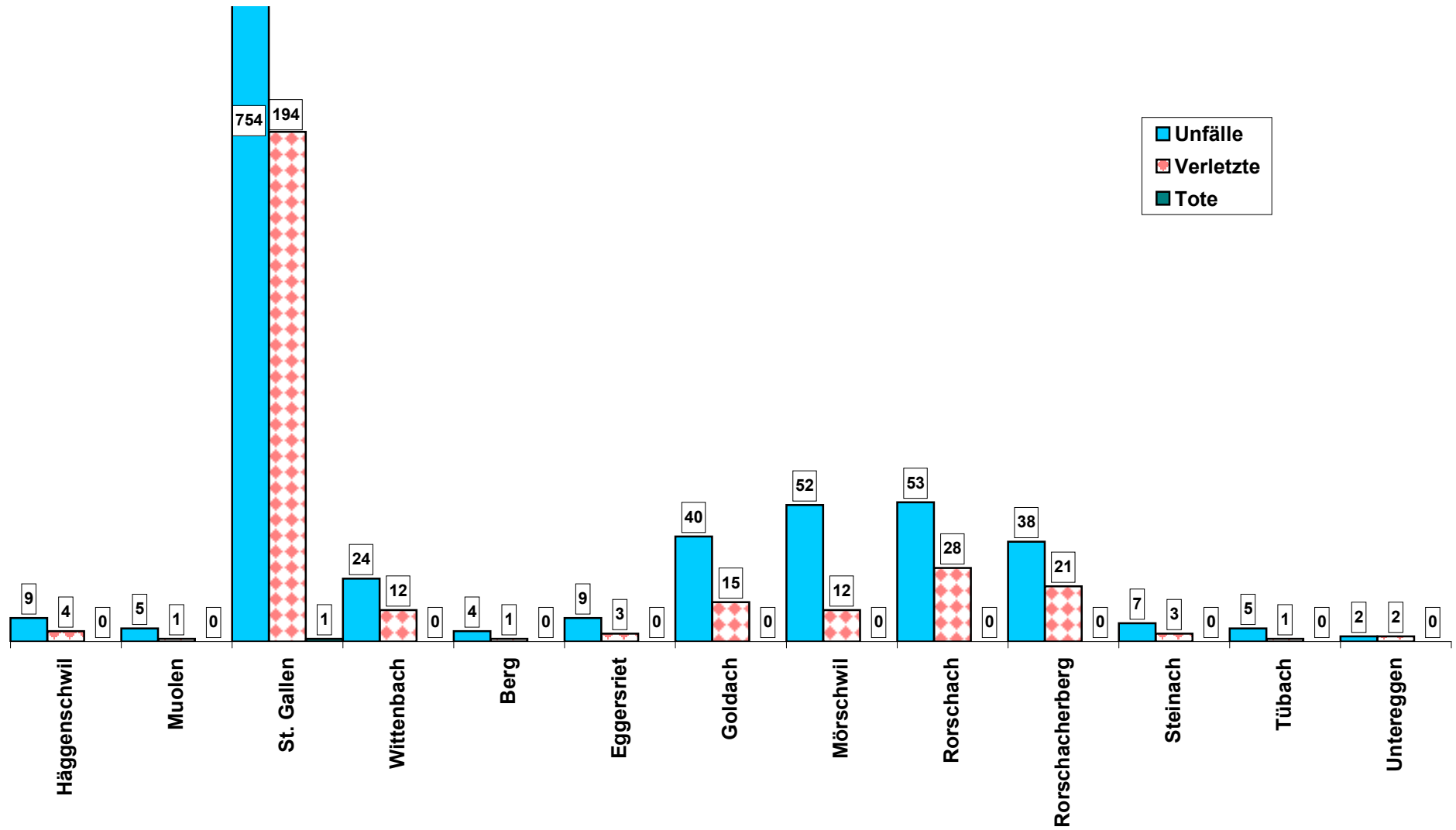

Verkehrsunfälle in den Gemeinden der Untersuchungsregion Altstätten

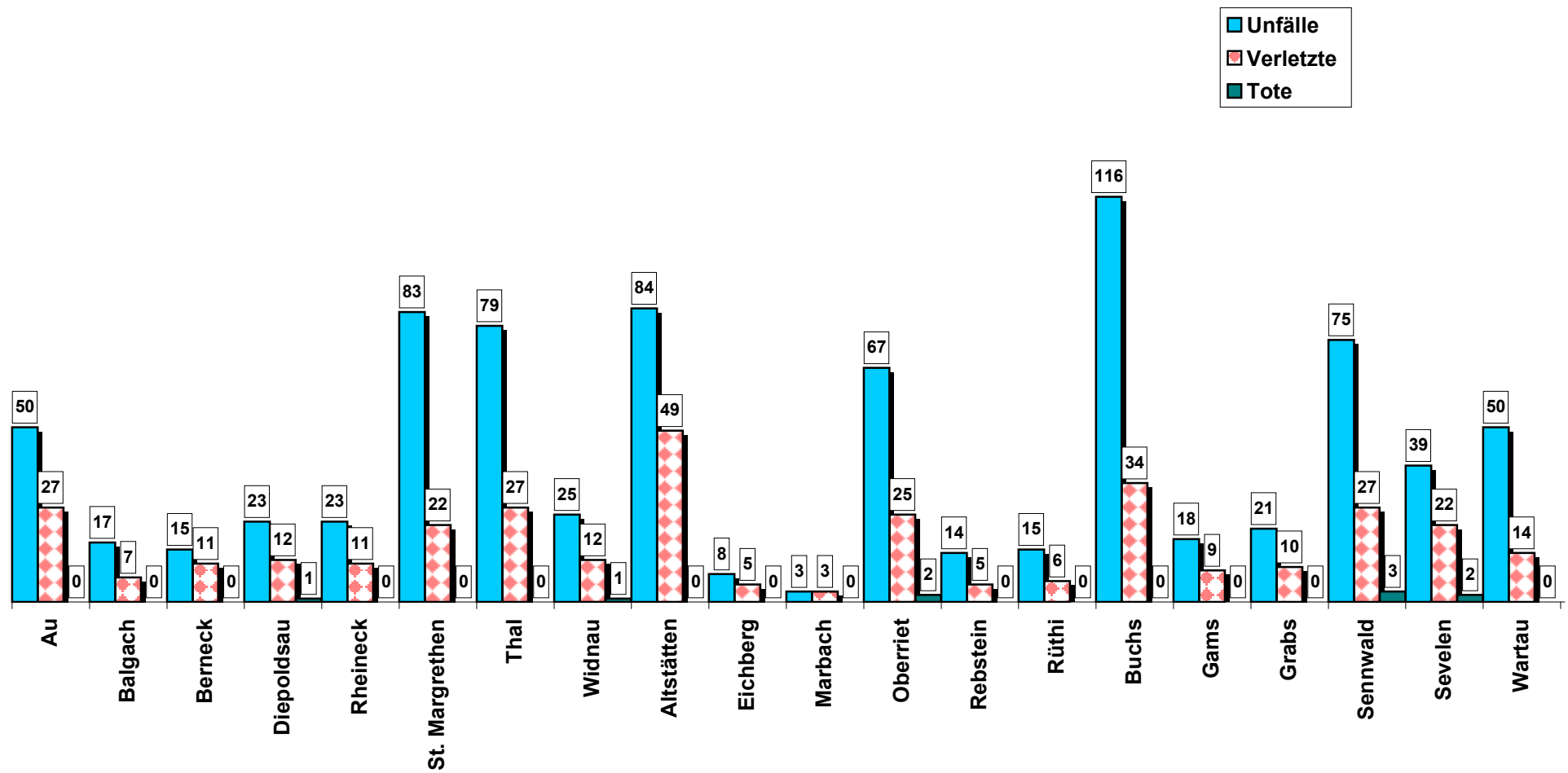

Verkehrsunfälle in den Gemeinden der Untersuchungsregion Uznach, Zweigstelle Flums

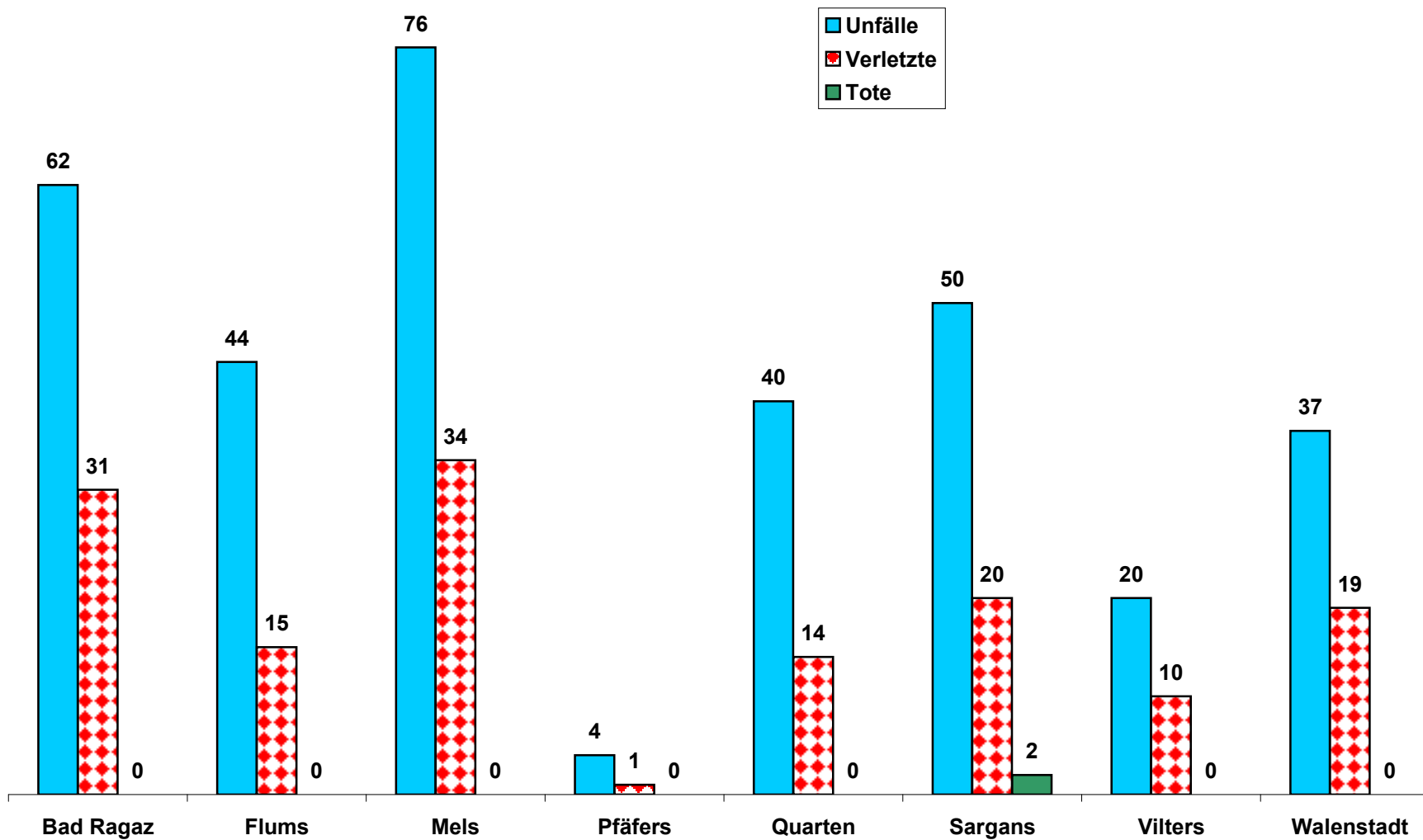

Verkehrsunfälle in den Gemeinden der Untersuchungsregion Uznach

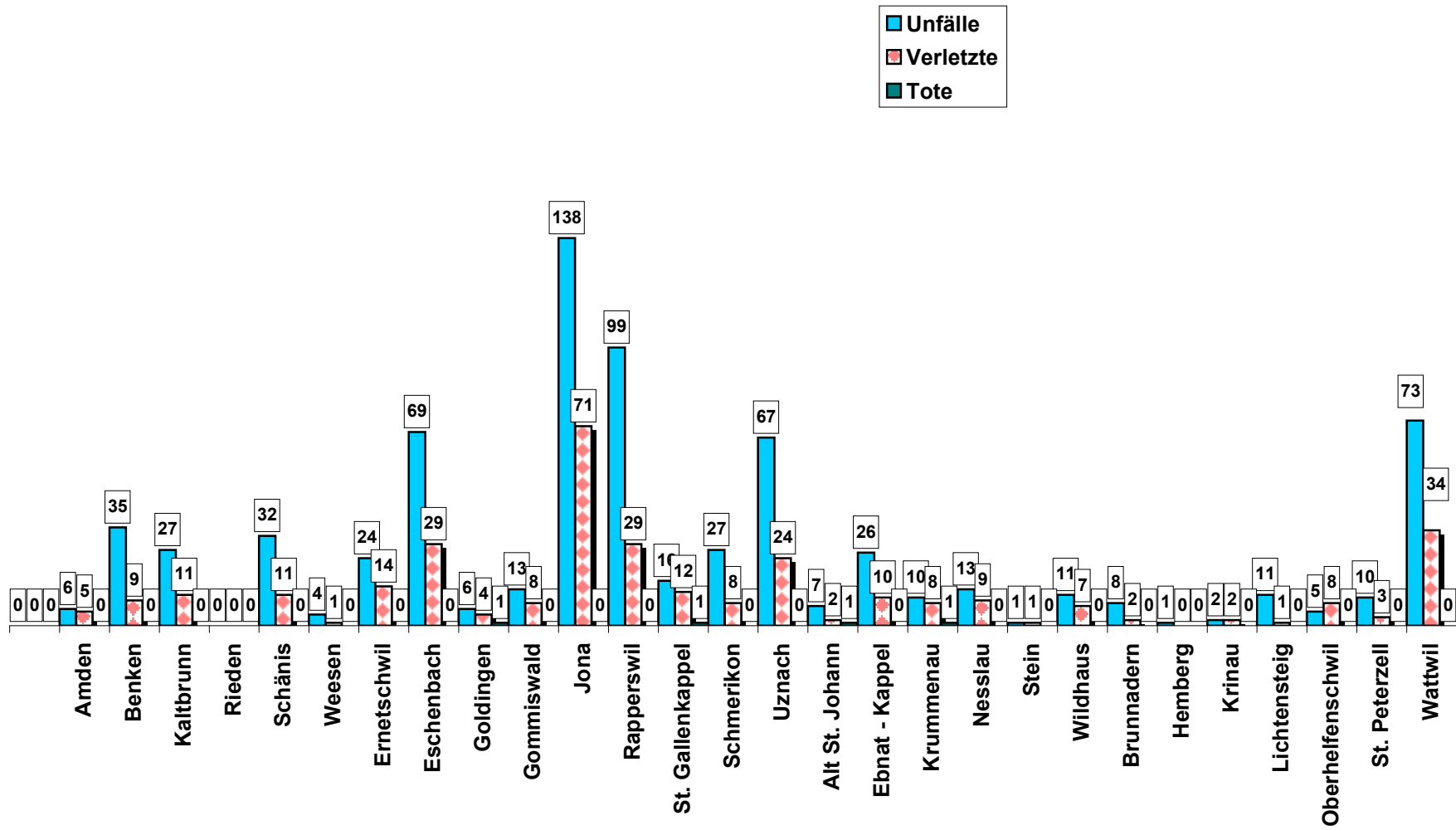

Verkehrsunfälle in den Gemeinden der Untersuchungsregion Gossau

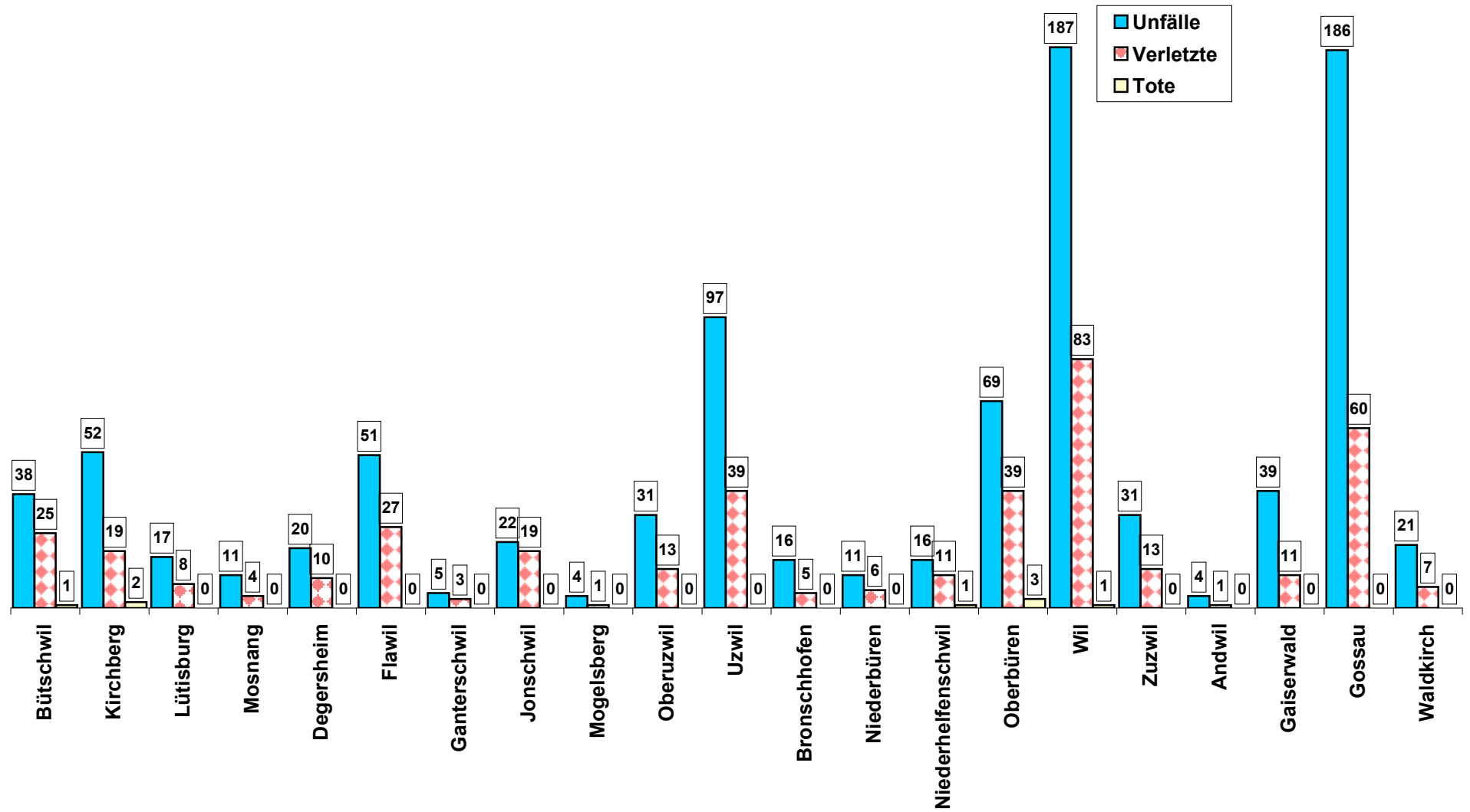

Verkehrsunfälle innerorts / ausserorts plus Tageszeit

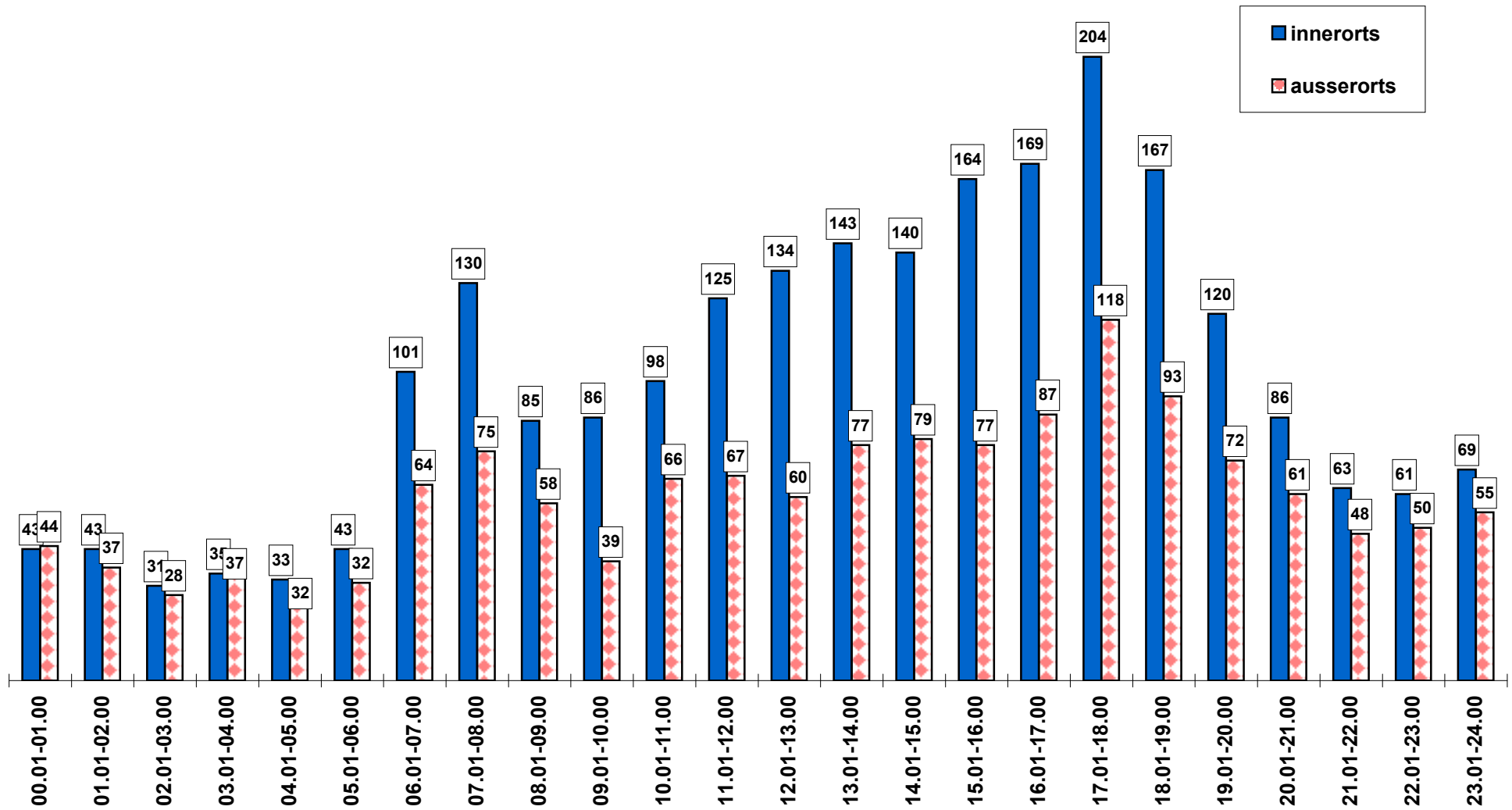

Verkehrsunfälle nach Strassenart

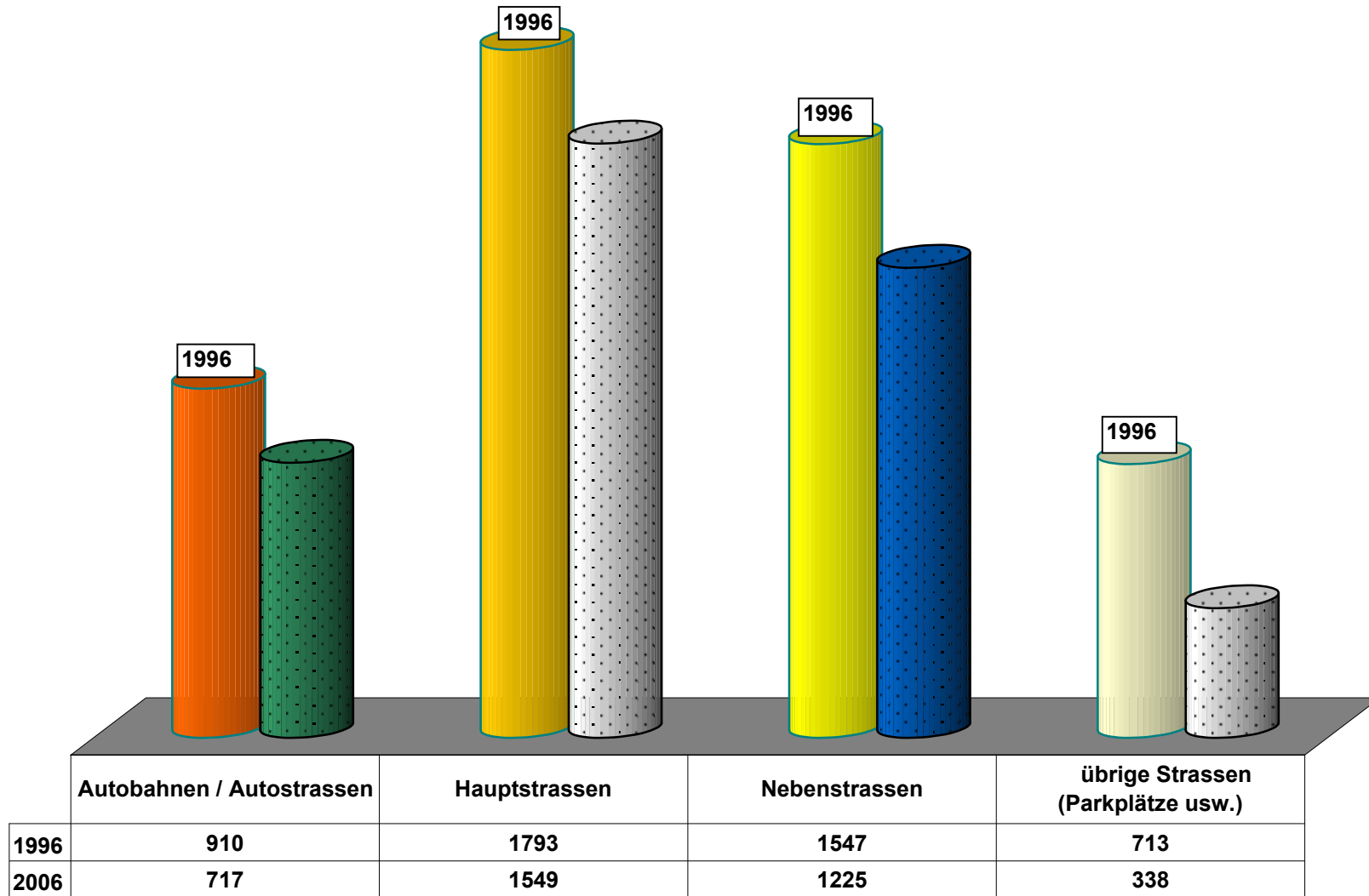

Unfälle auf Autobahnen / -strassen nach Stunden

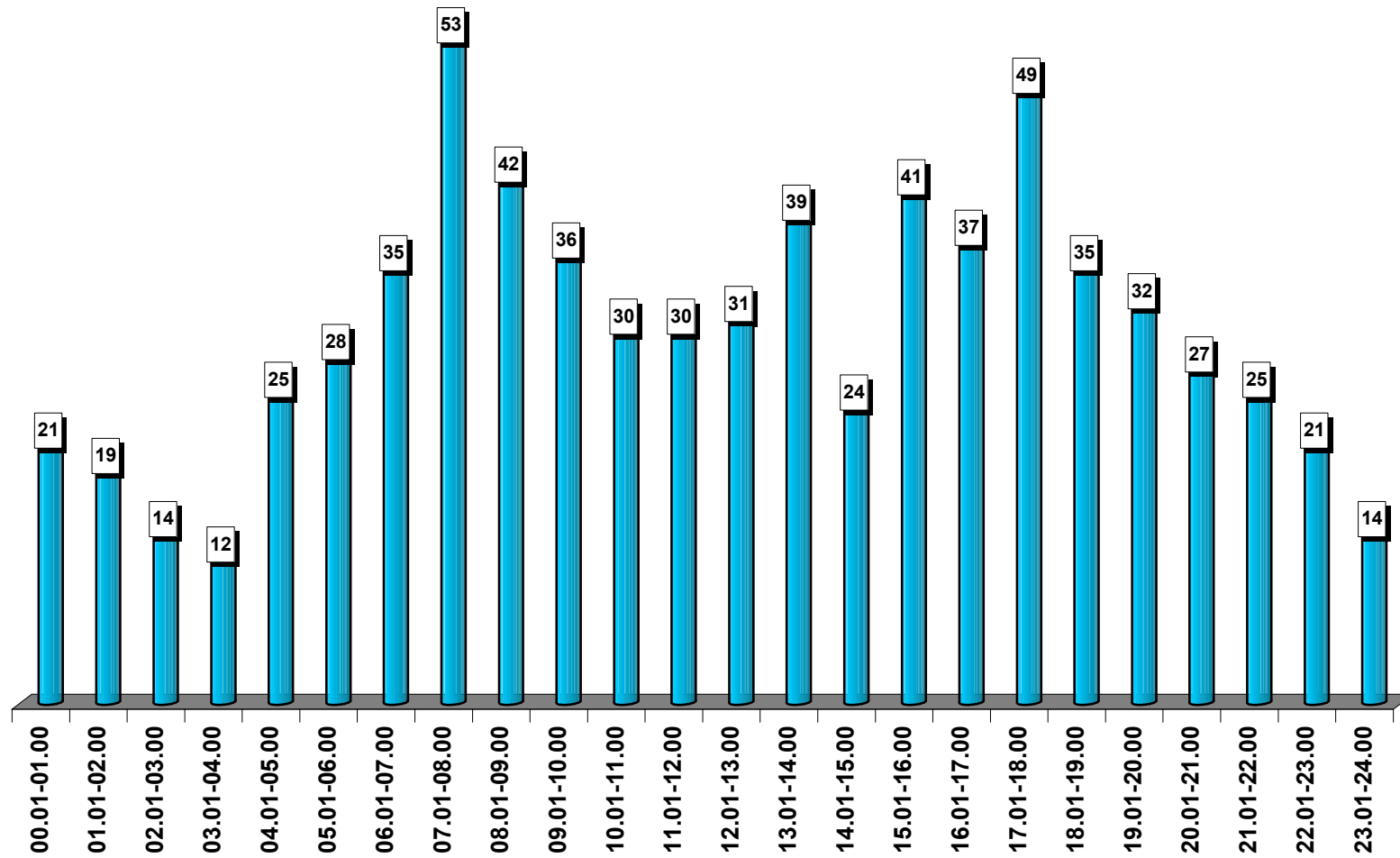

Unfallbeteiligte Lenker auf Autobahnen / -strassen nach Alter

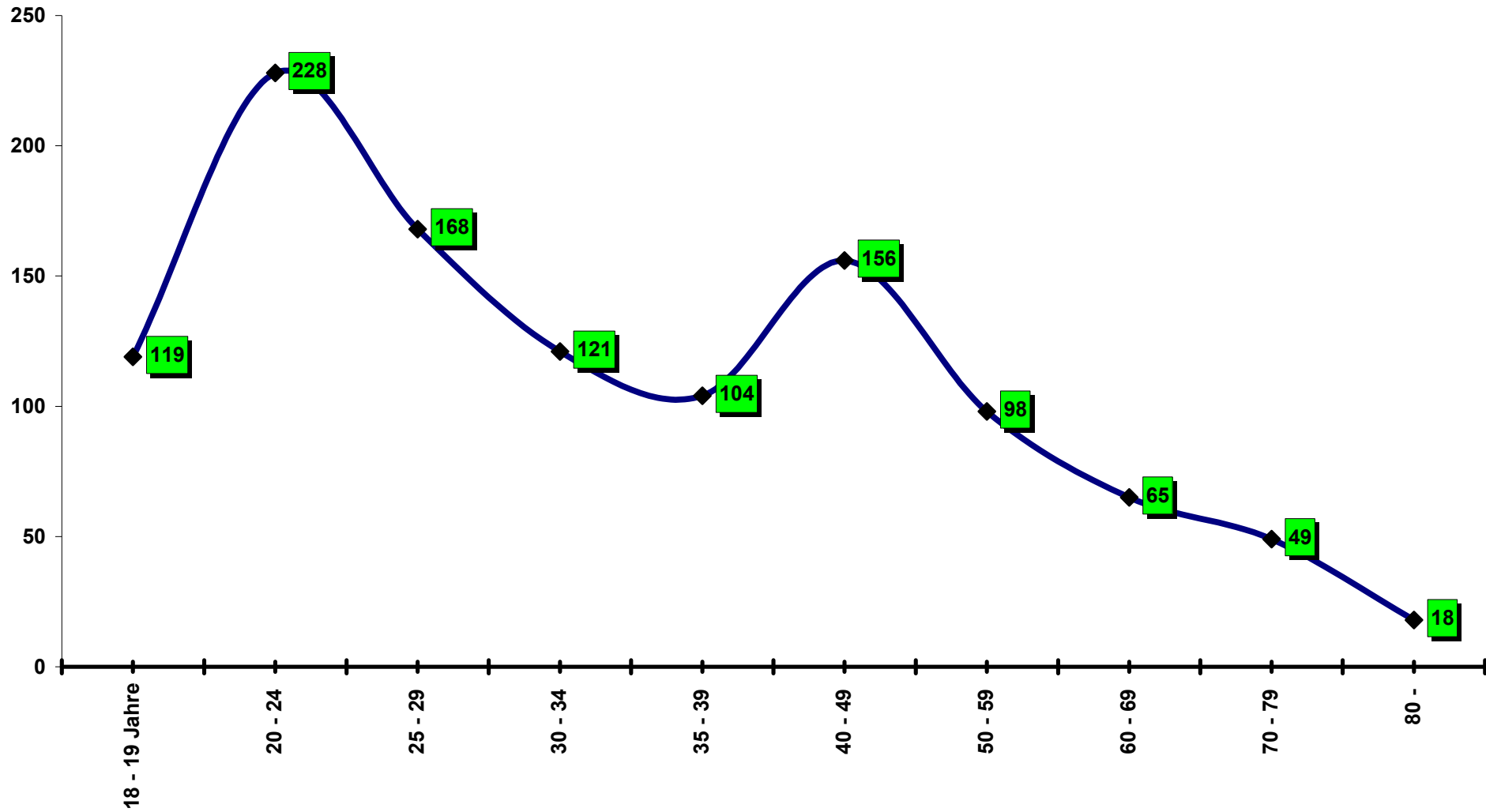

Unfälle auf Hauptstrassen nach Stunden

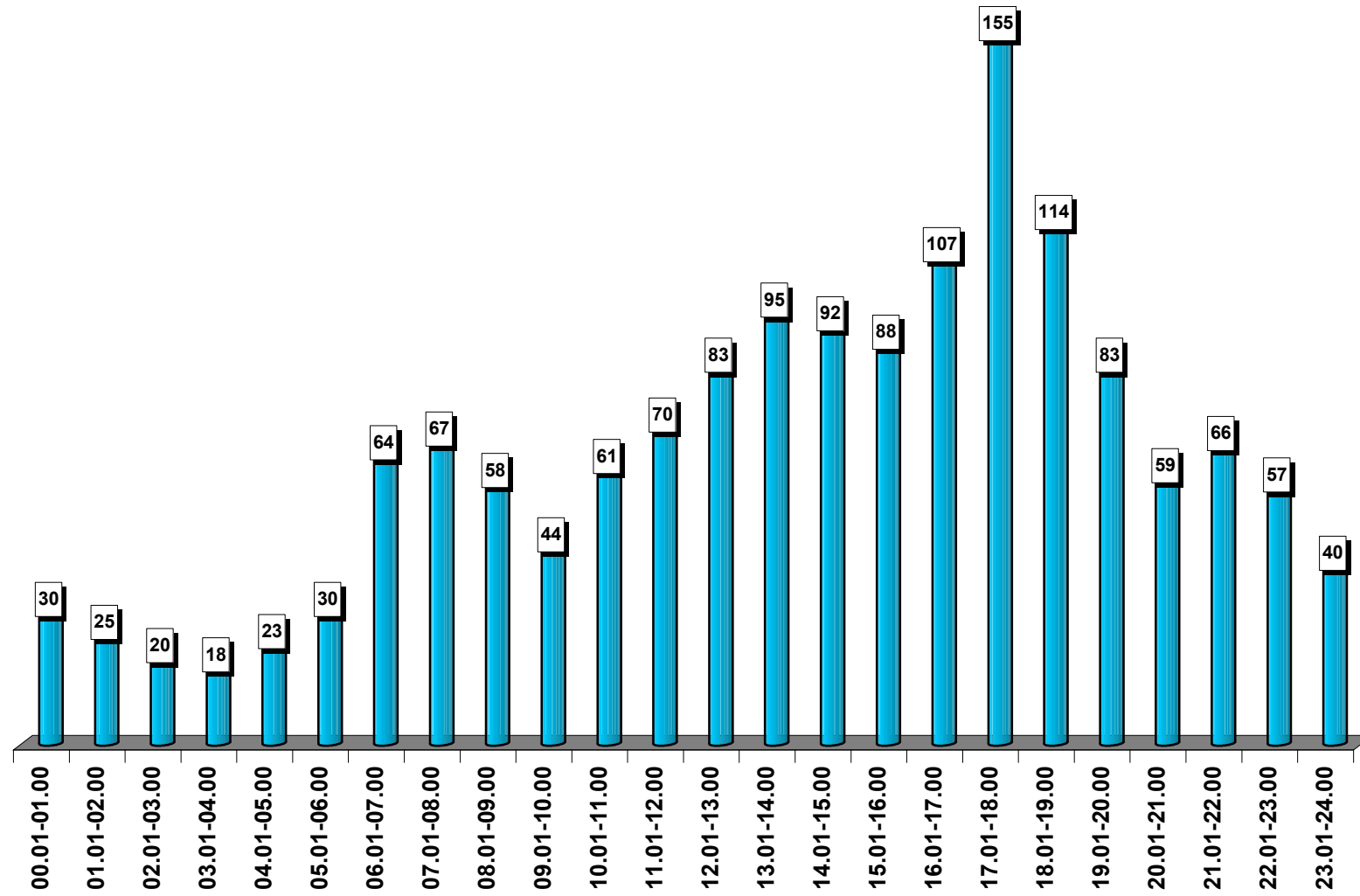

Unfallbeteiligte Lenker und Fussgänger auf Hauptstrassen nach Alter

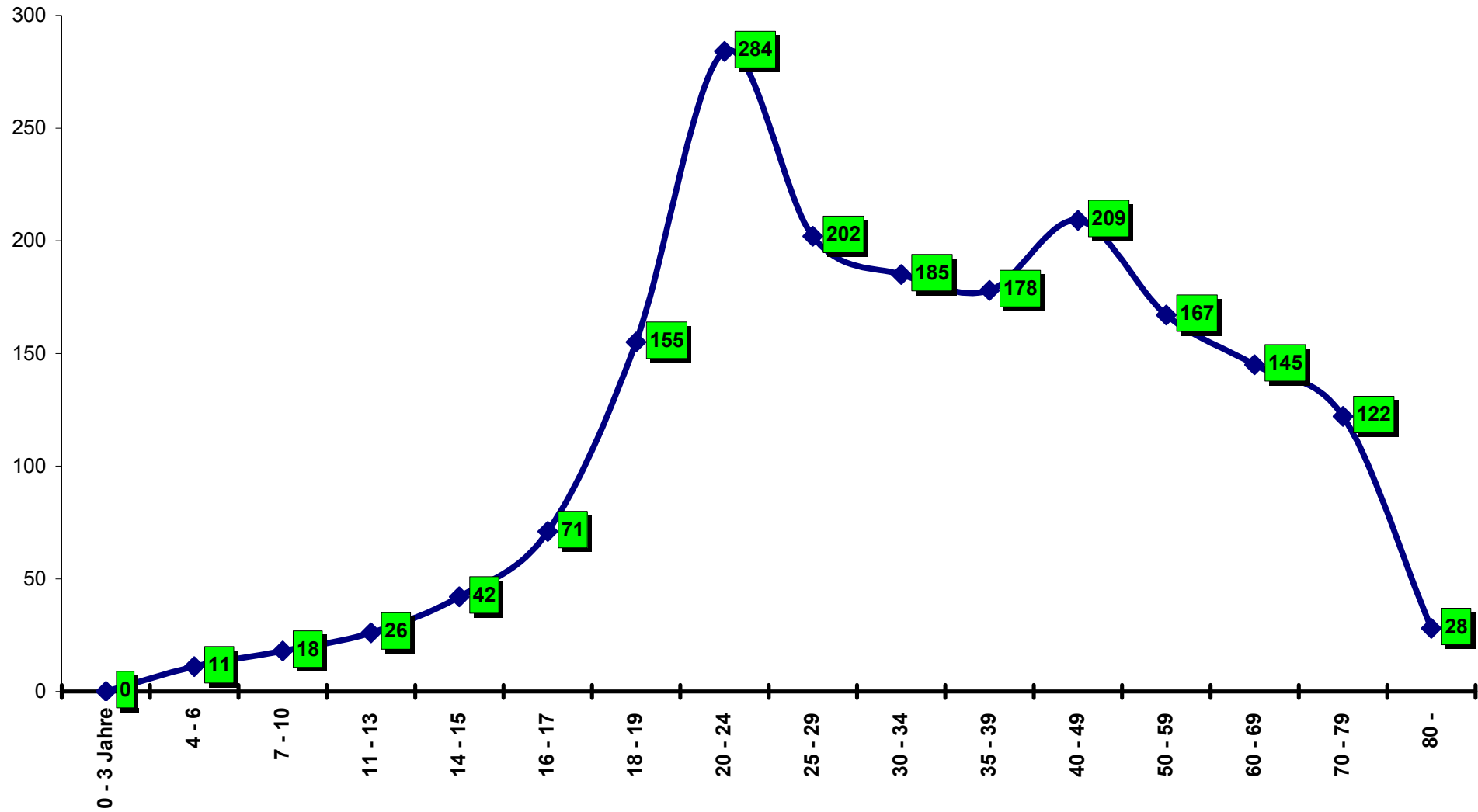

Unfälle auf Nebenstrassen nach Stunden

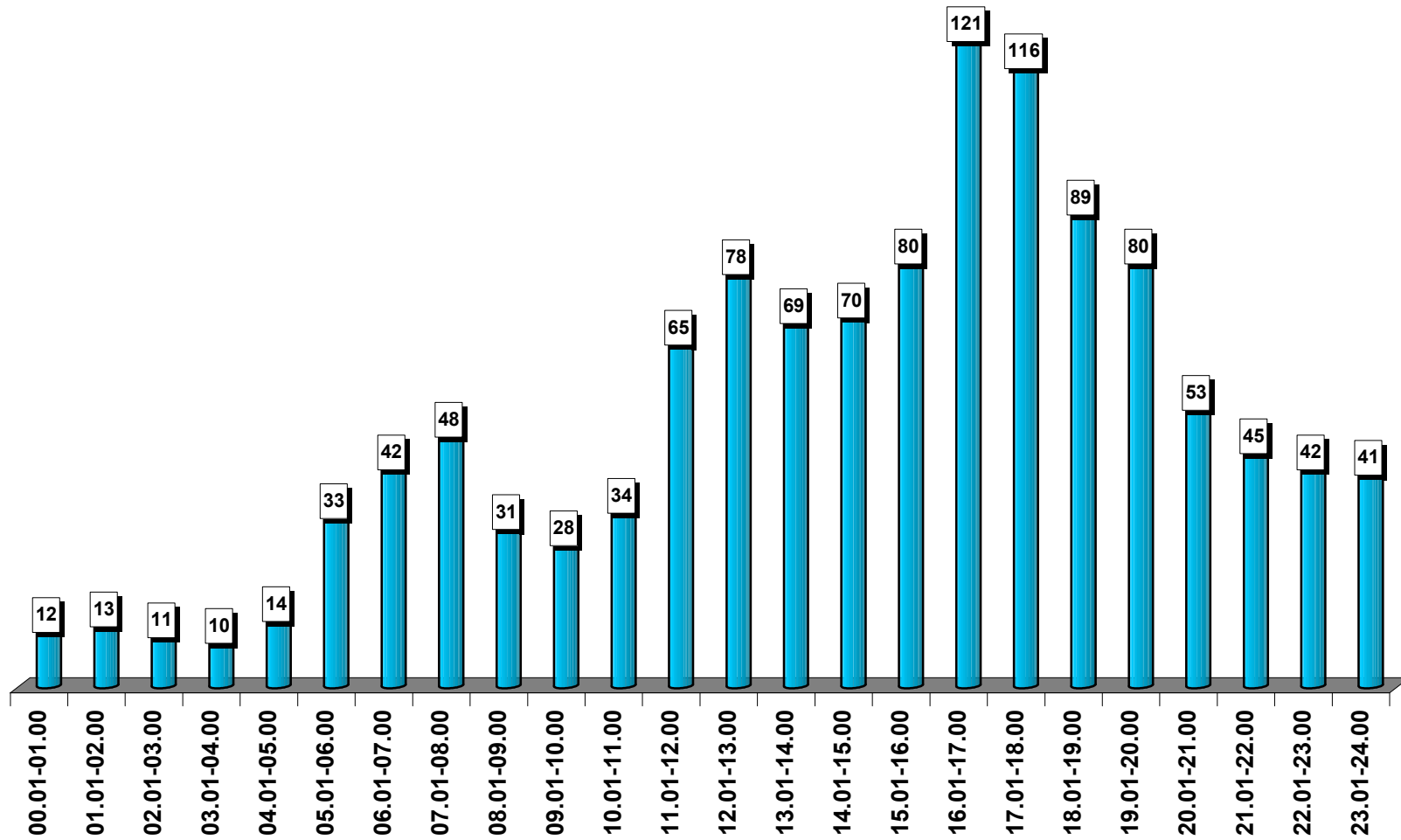

Unfallbeteiligte Lenker und Fussgänger auf Nebenstrassen nach Alter

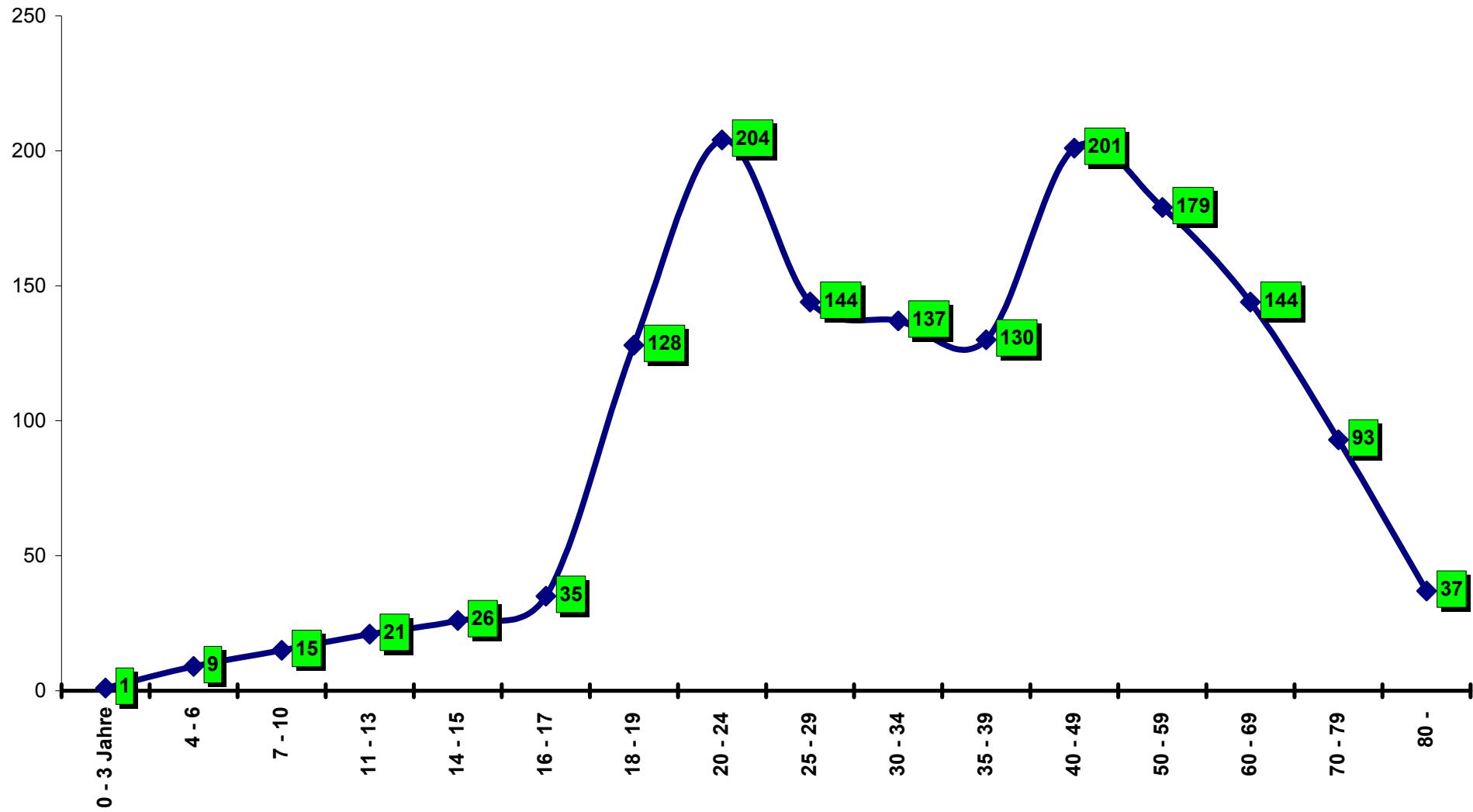

Unfälle auf übrigen Strassen (Parkplätze usw.) nach Stunden

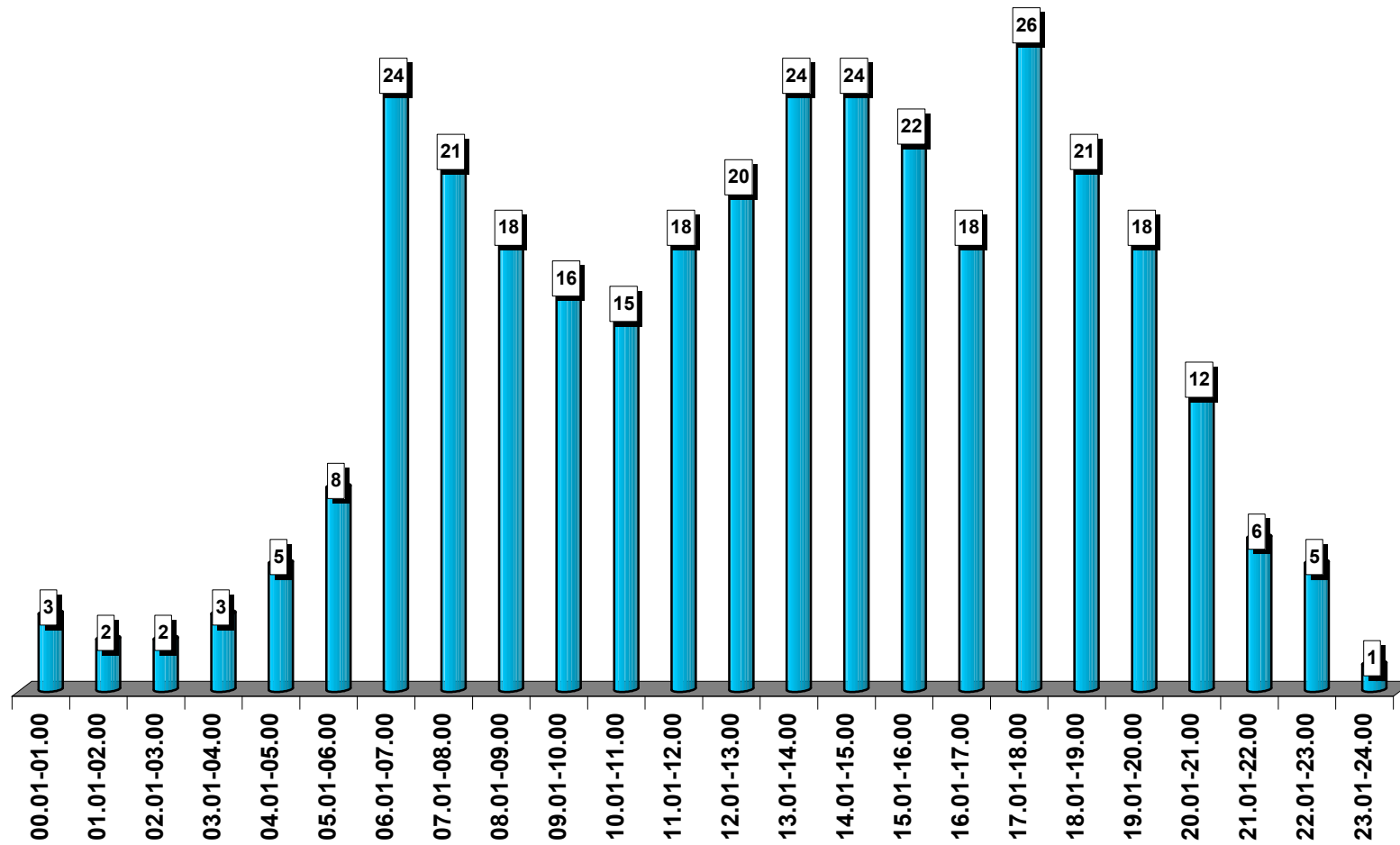

Unfallbeteiligte Lenker und Fussgänger auf übrigen Strassen (Parkplätze usw.) nach Alter

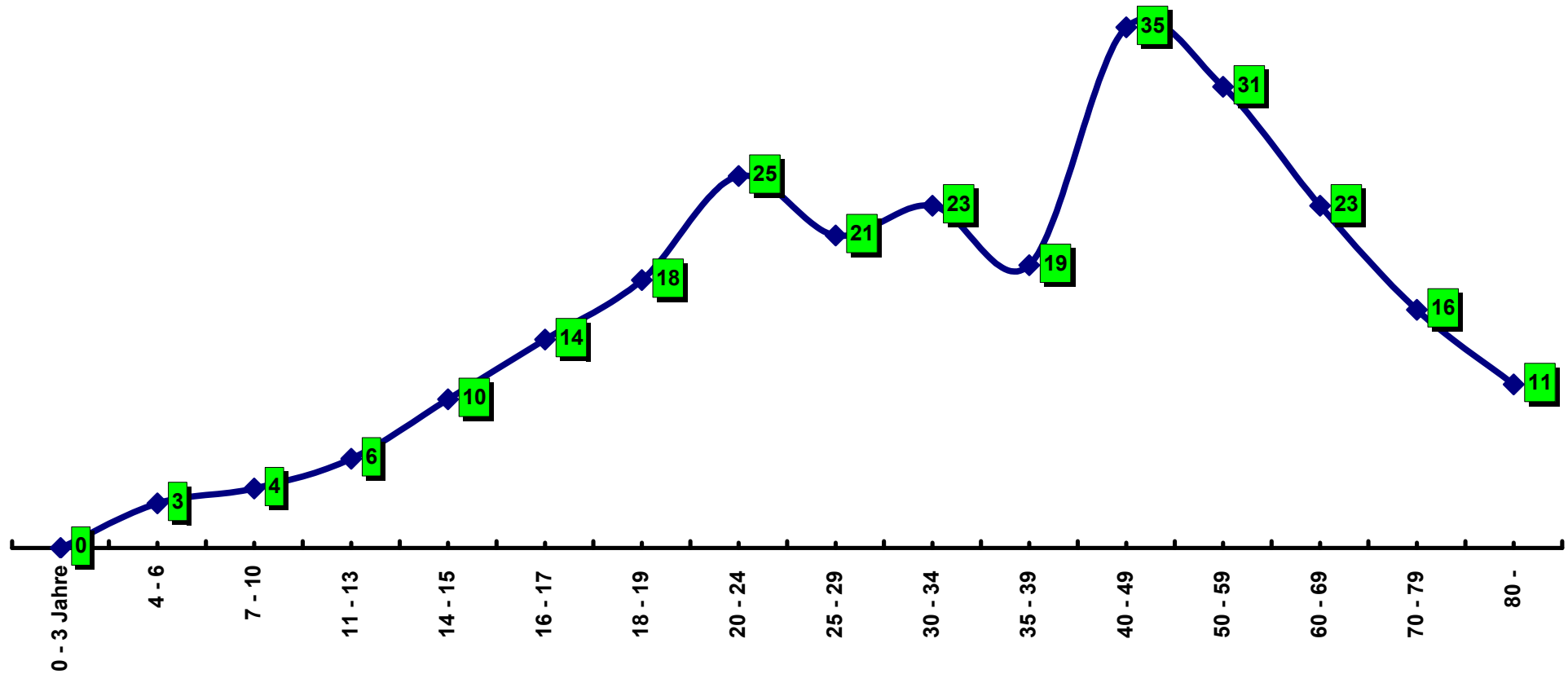

Verkehrsunfälle Autobahnen mit Tunnel (203 km)

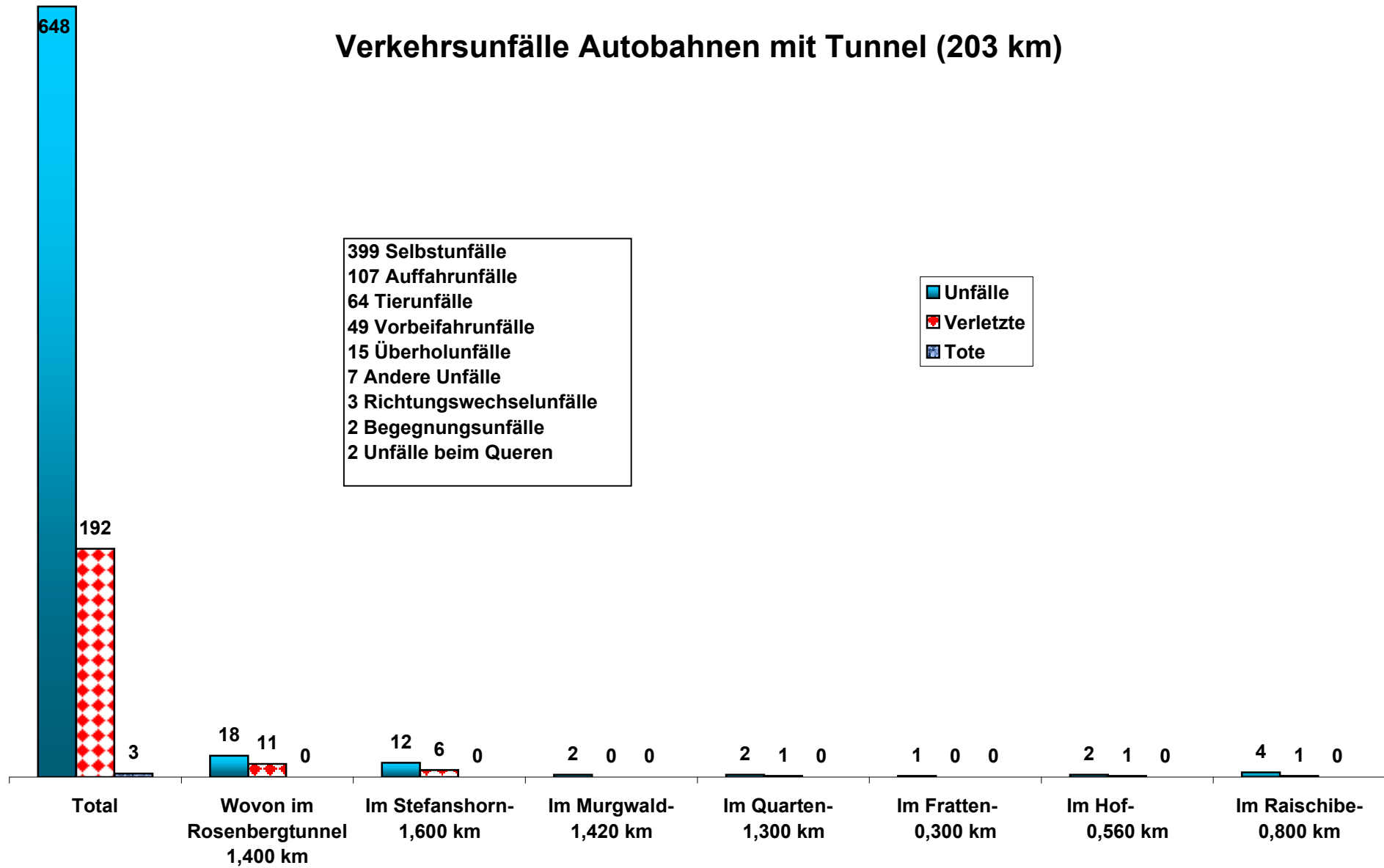

Verkehrsunfälle nach Strassenzustand

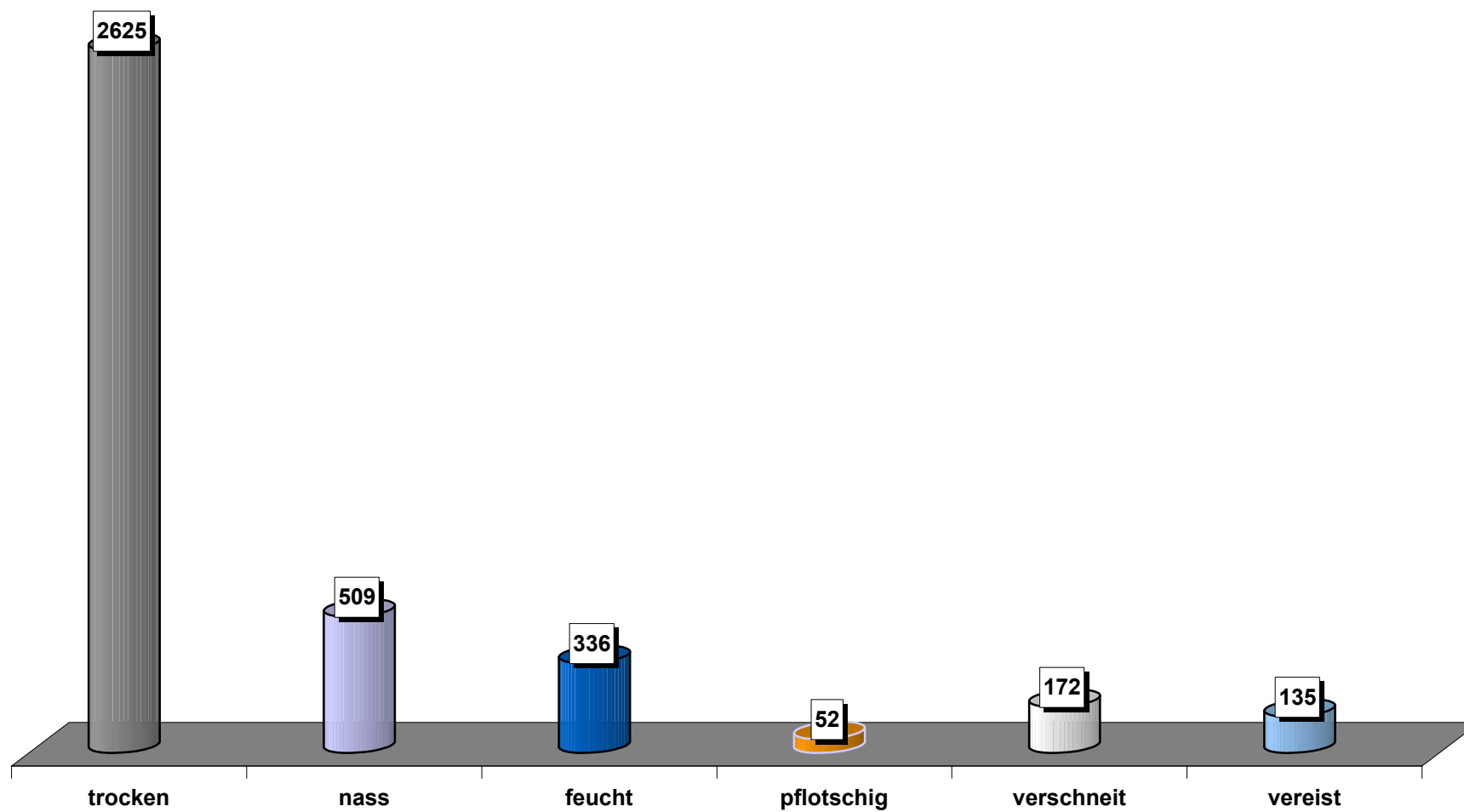

Verkehrsunfälle, Verletzte und Tote nach Unfalltyp

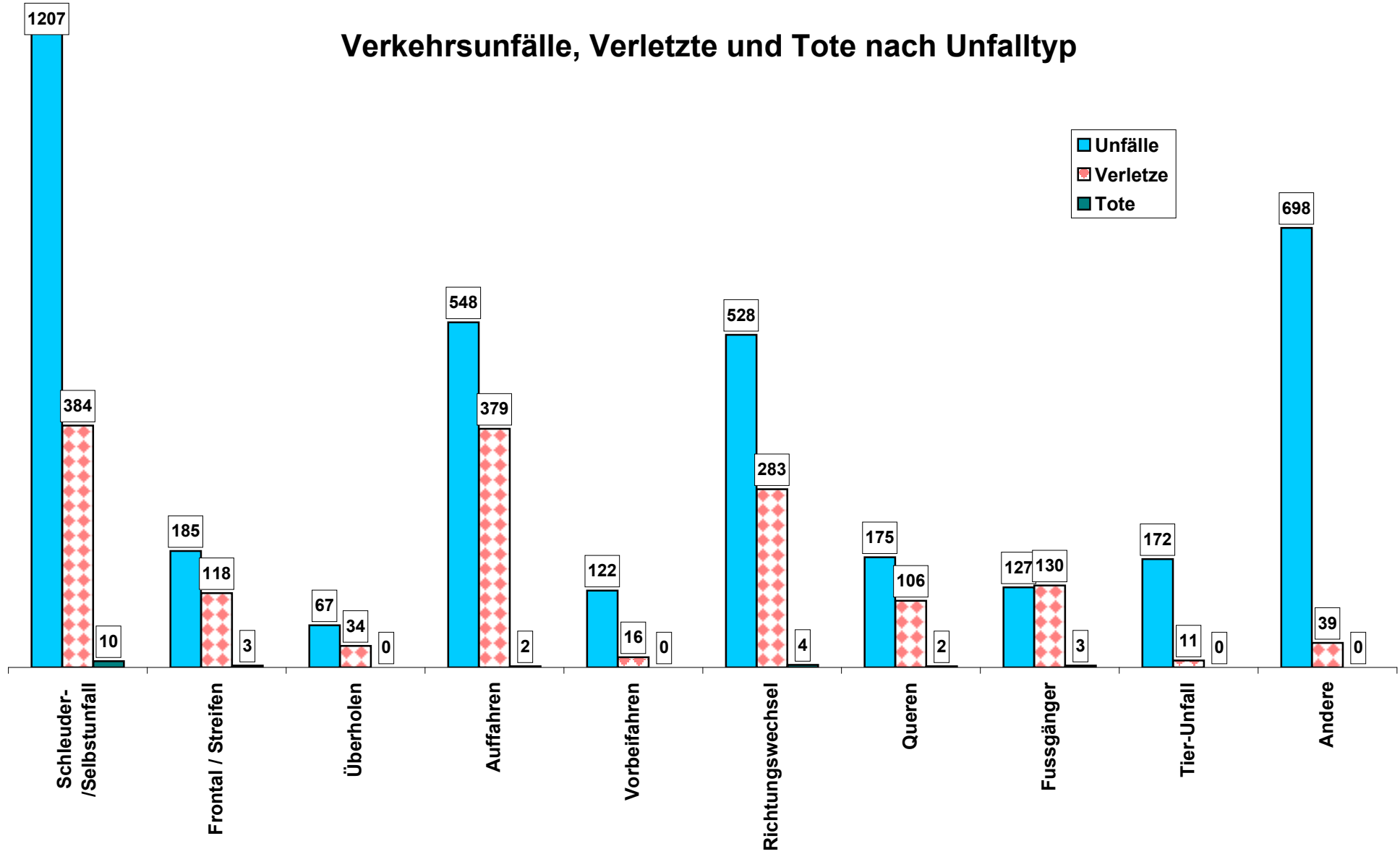

Anteil Verkehrsunfälle, Tote und Verletzte mit Ursache Geschwindigkeit

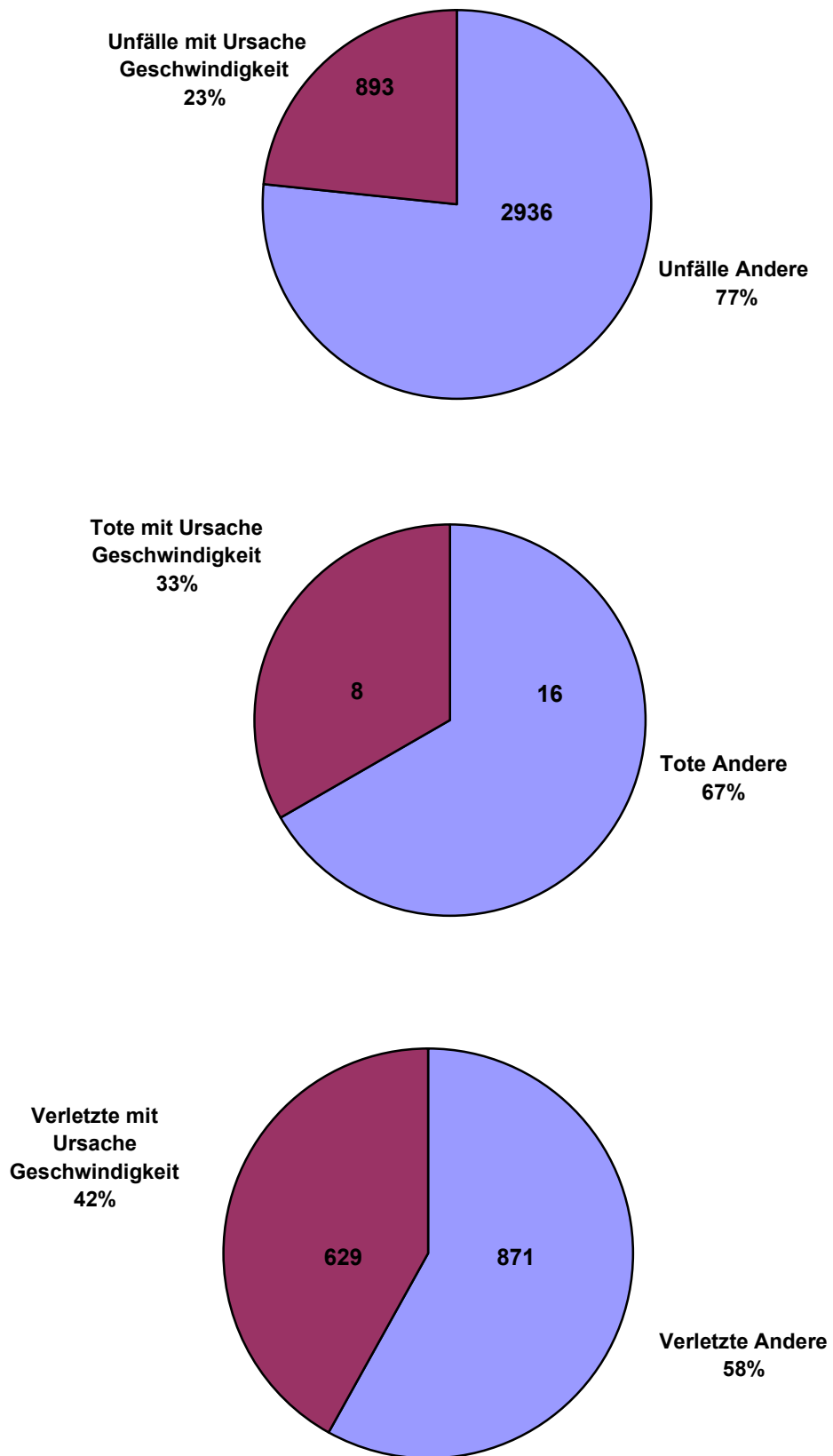

Selbstunfälle mit Einfluss Geschwindigkeit

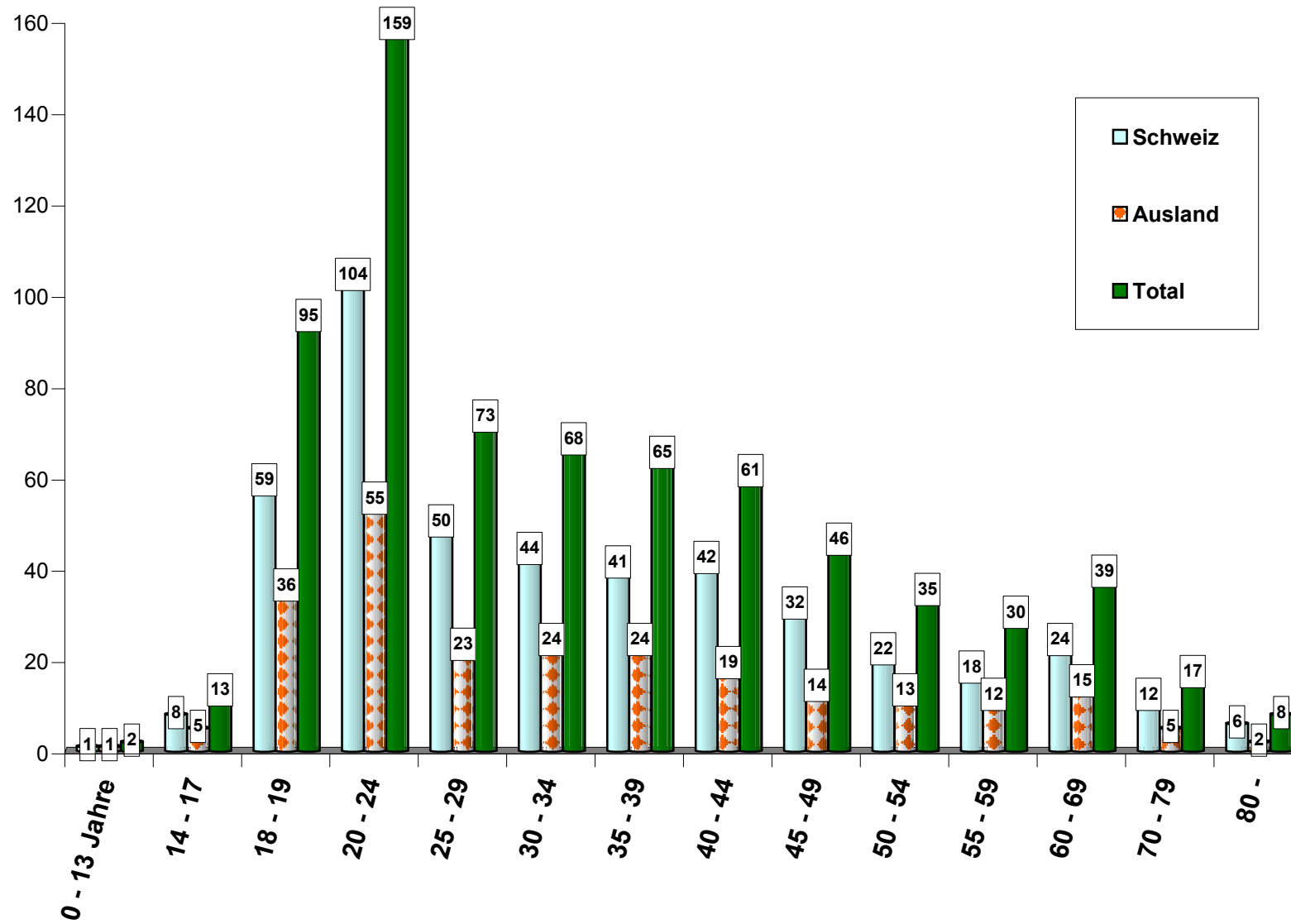

Anteil Verkehrsunfälle, Tote und Verletzte mit Alkoholeinfluss

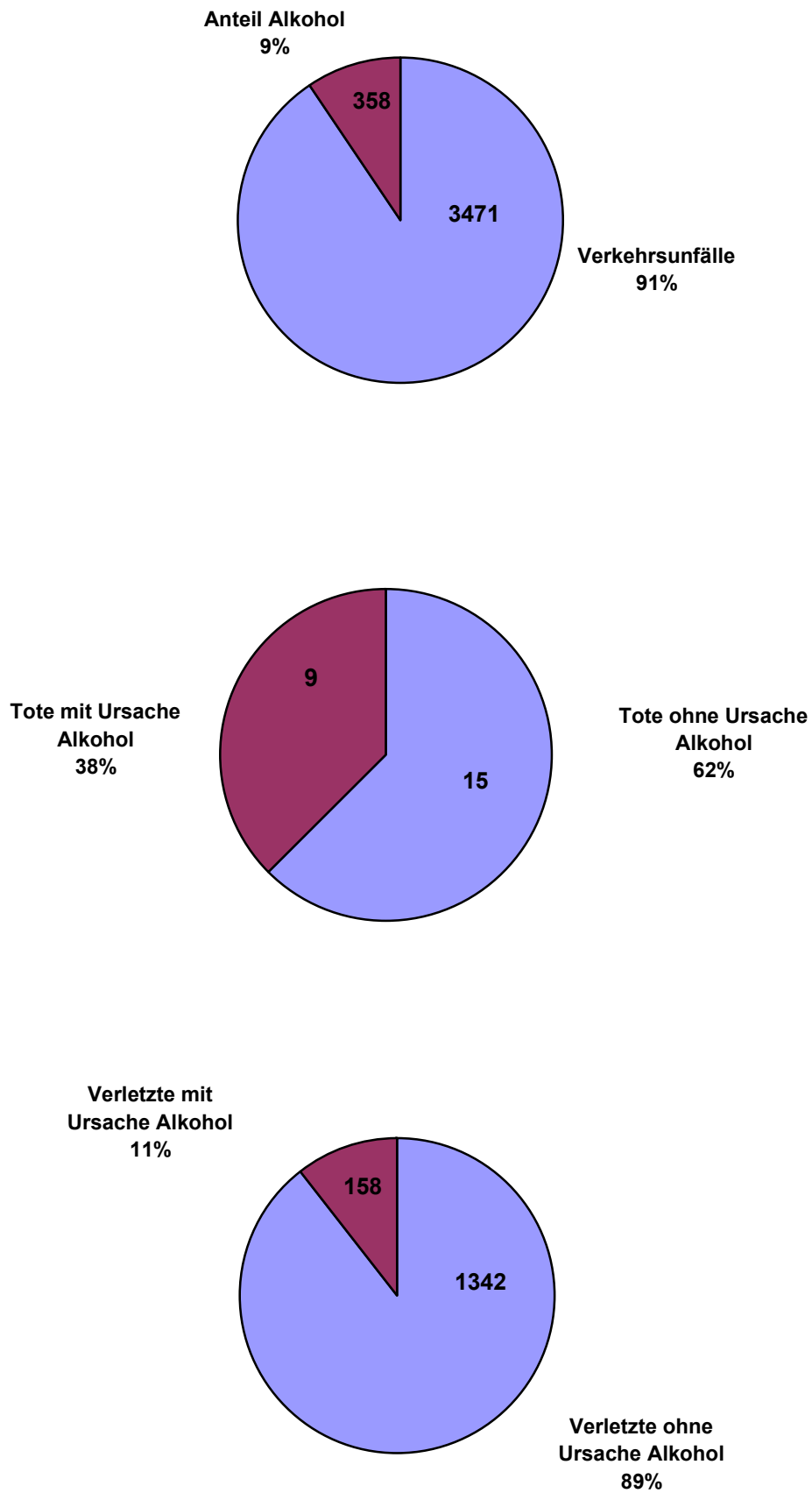

Anzahl Verkehrsunfälle mit Promillewerten

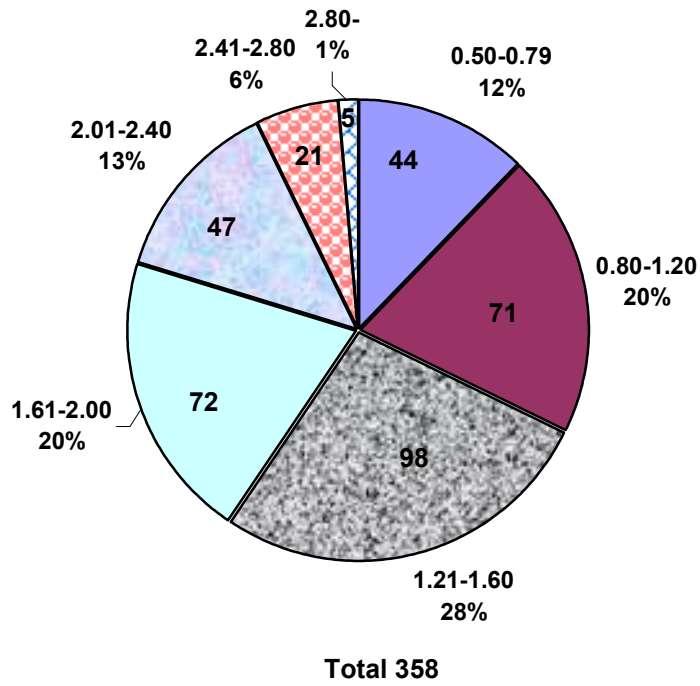

Davon Ausländer

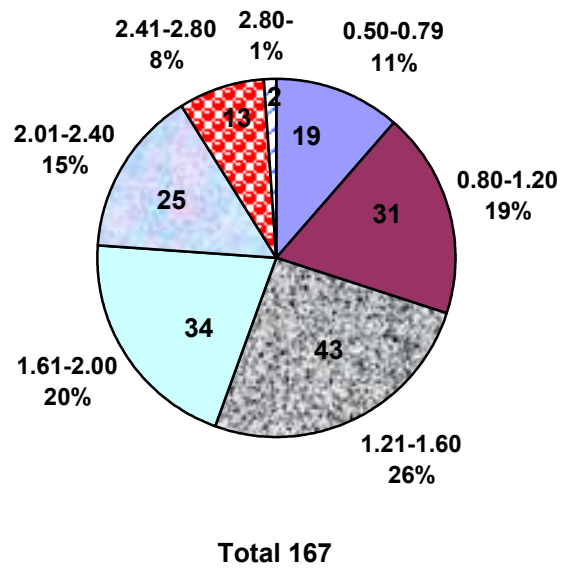

Blutproben an Lenkern nach Fahrzeugtypen

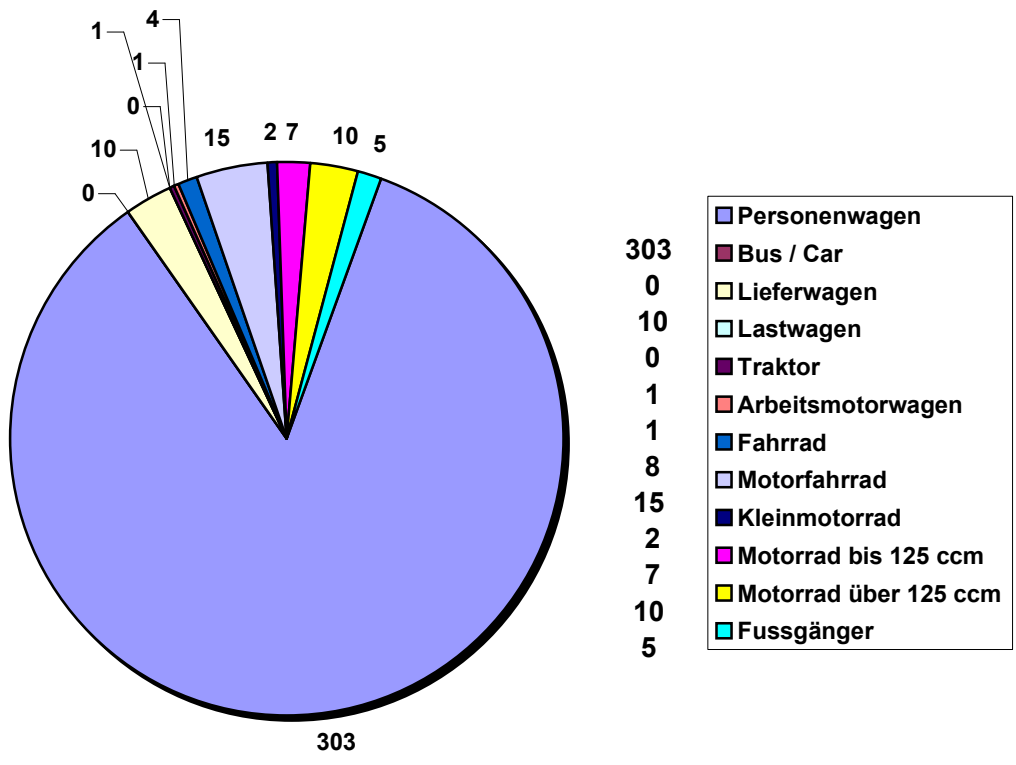

Davon Ausländer

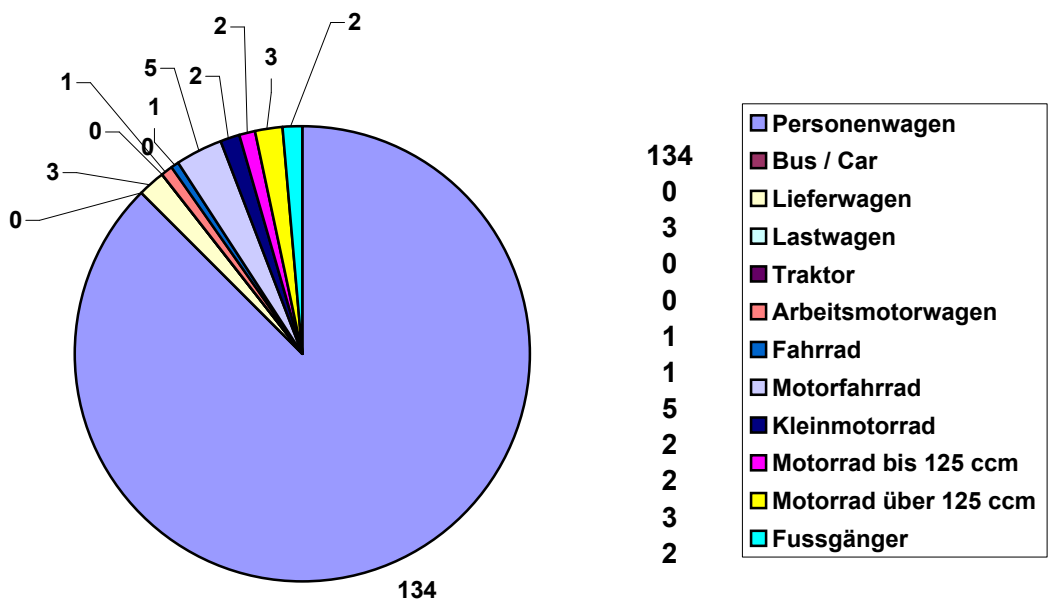

Blutproben nach Stunden

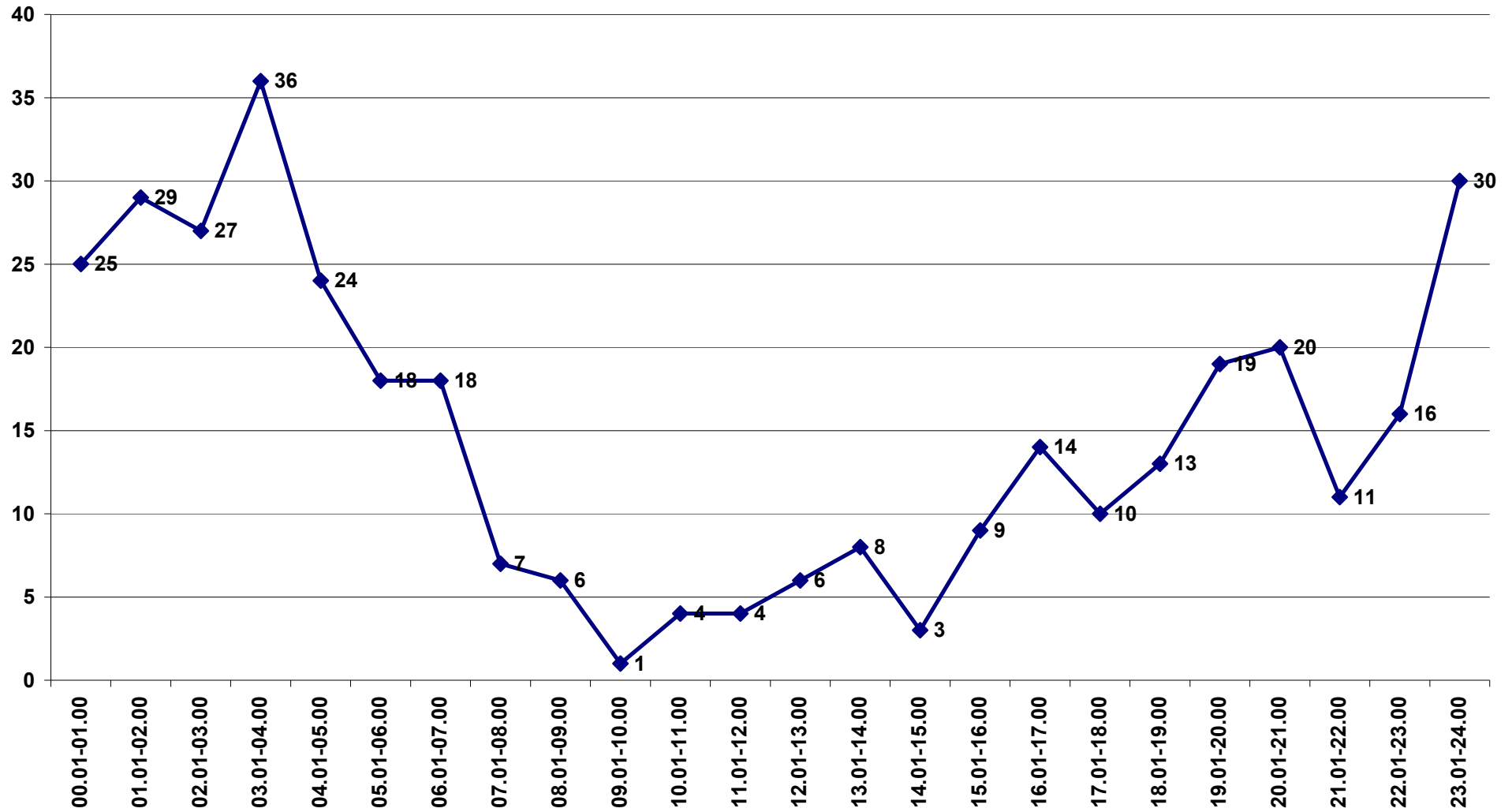

Verkehrsunfälle mit Verdacht auf Drogeneinfluss

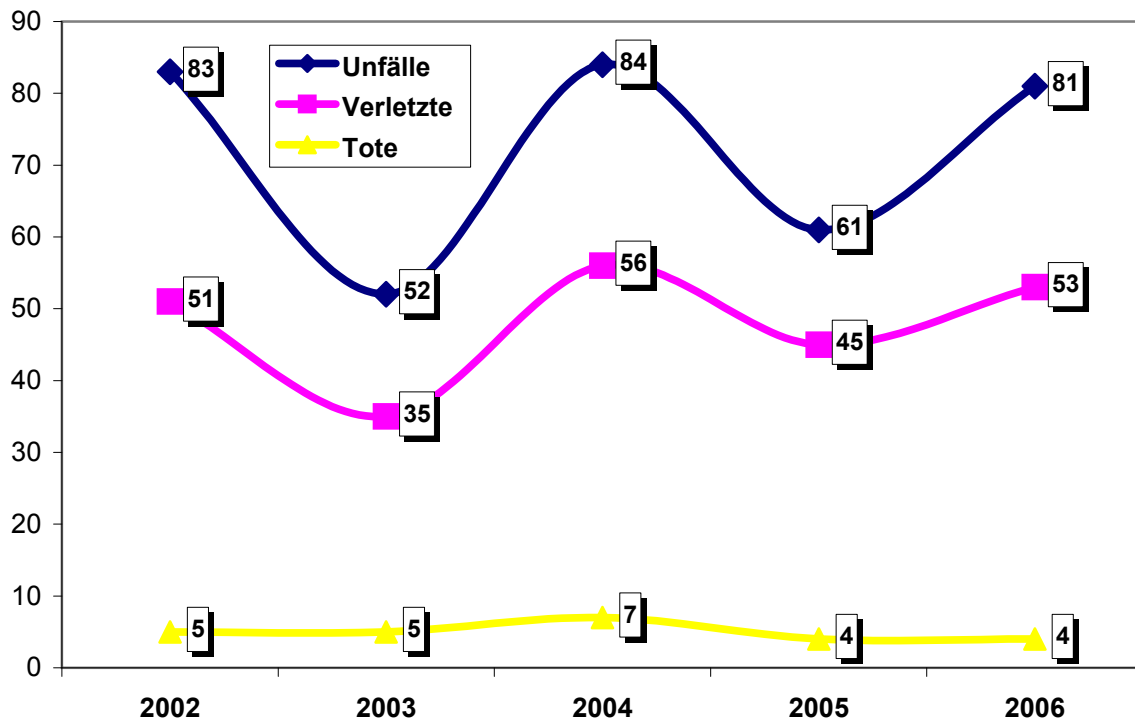

Davon Ausländer

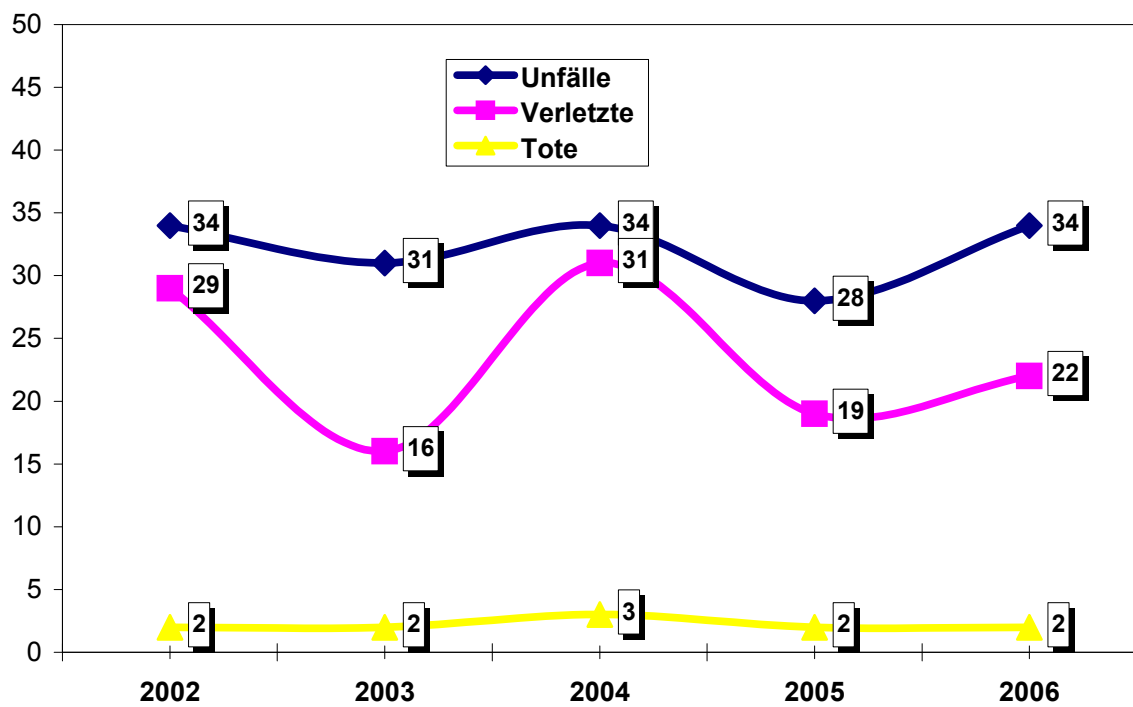

Verletzte und Tote nach Alter

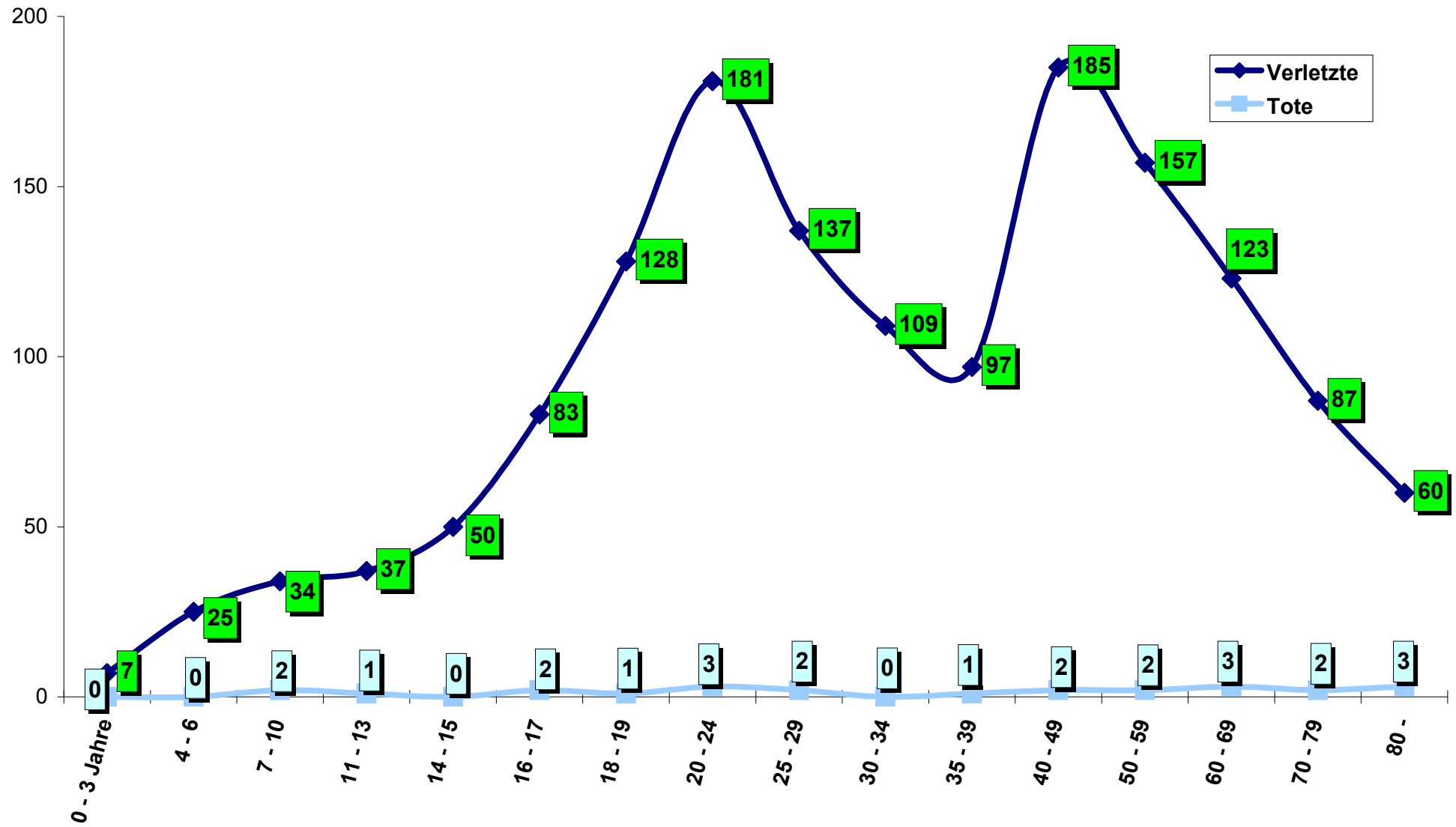

Unfallbeteiligte

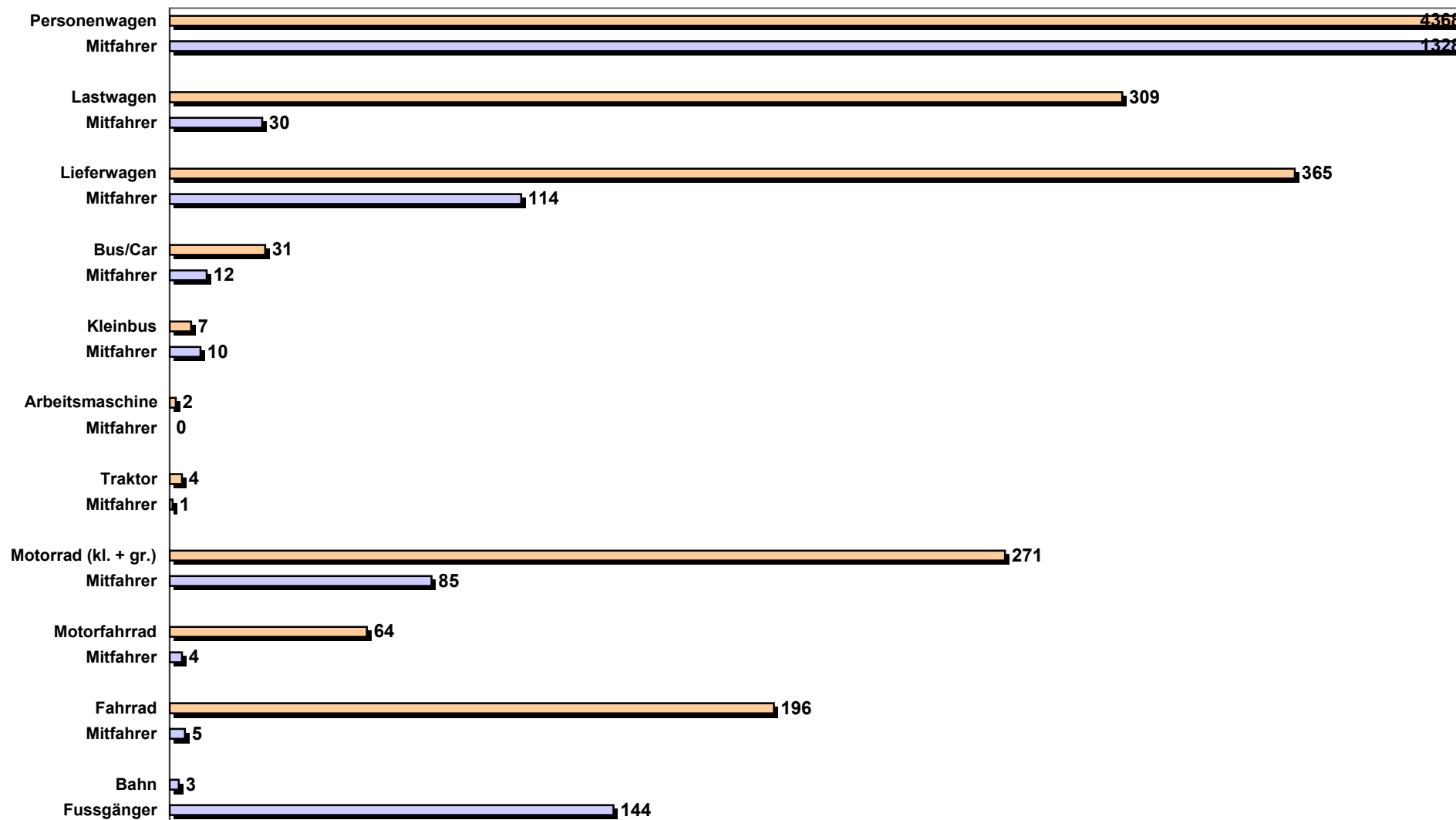

Beteiligte Fahrzeuge Schweiz / Ausland

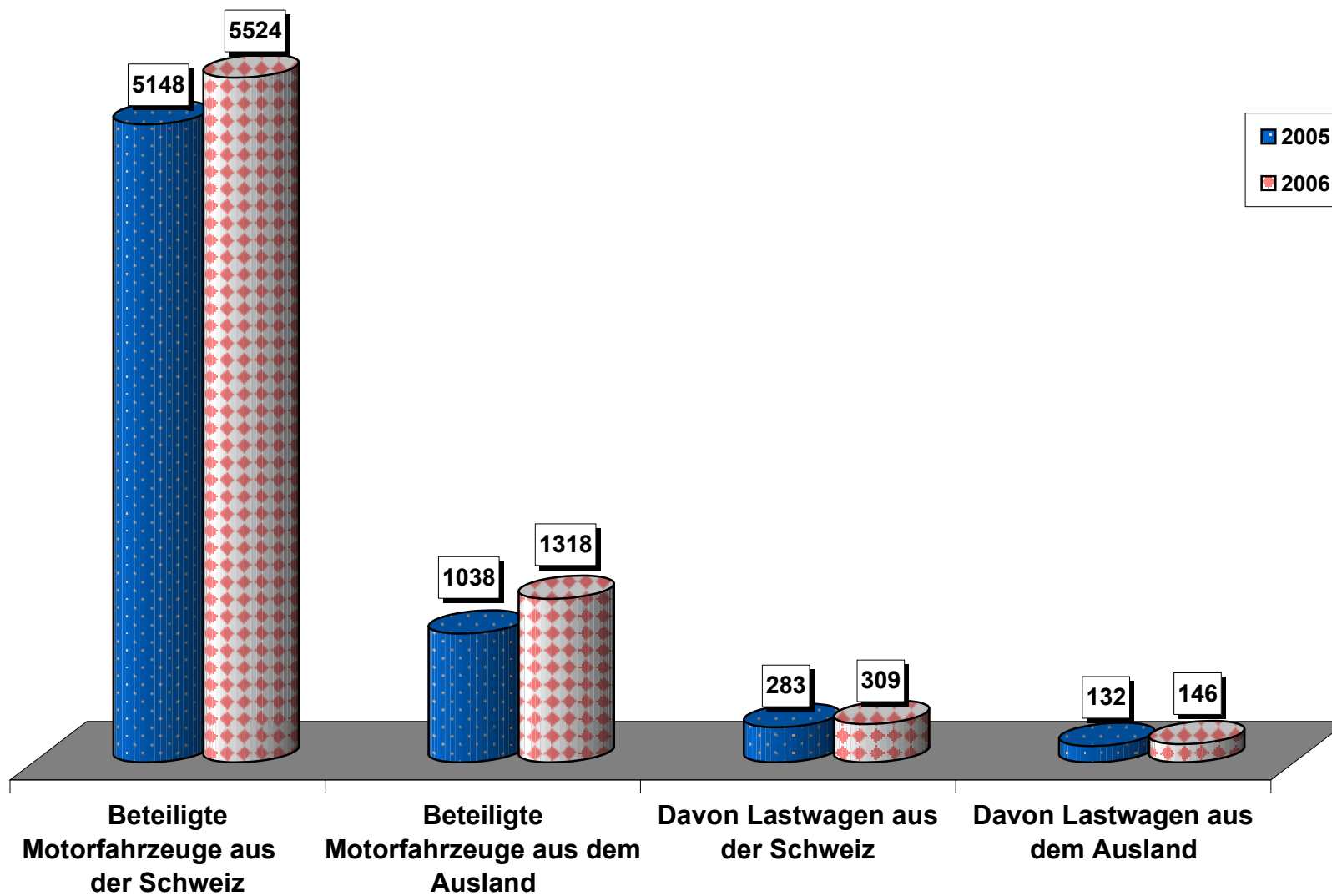

Verkehrsunfälle mit fahrzeugähnlichen Geräten (Rollschuhe, Rollbrett, Inline-Skates, Scooter)

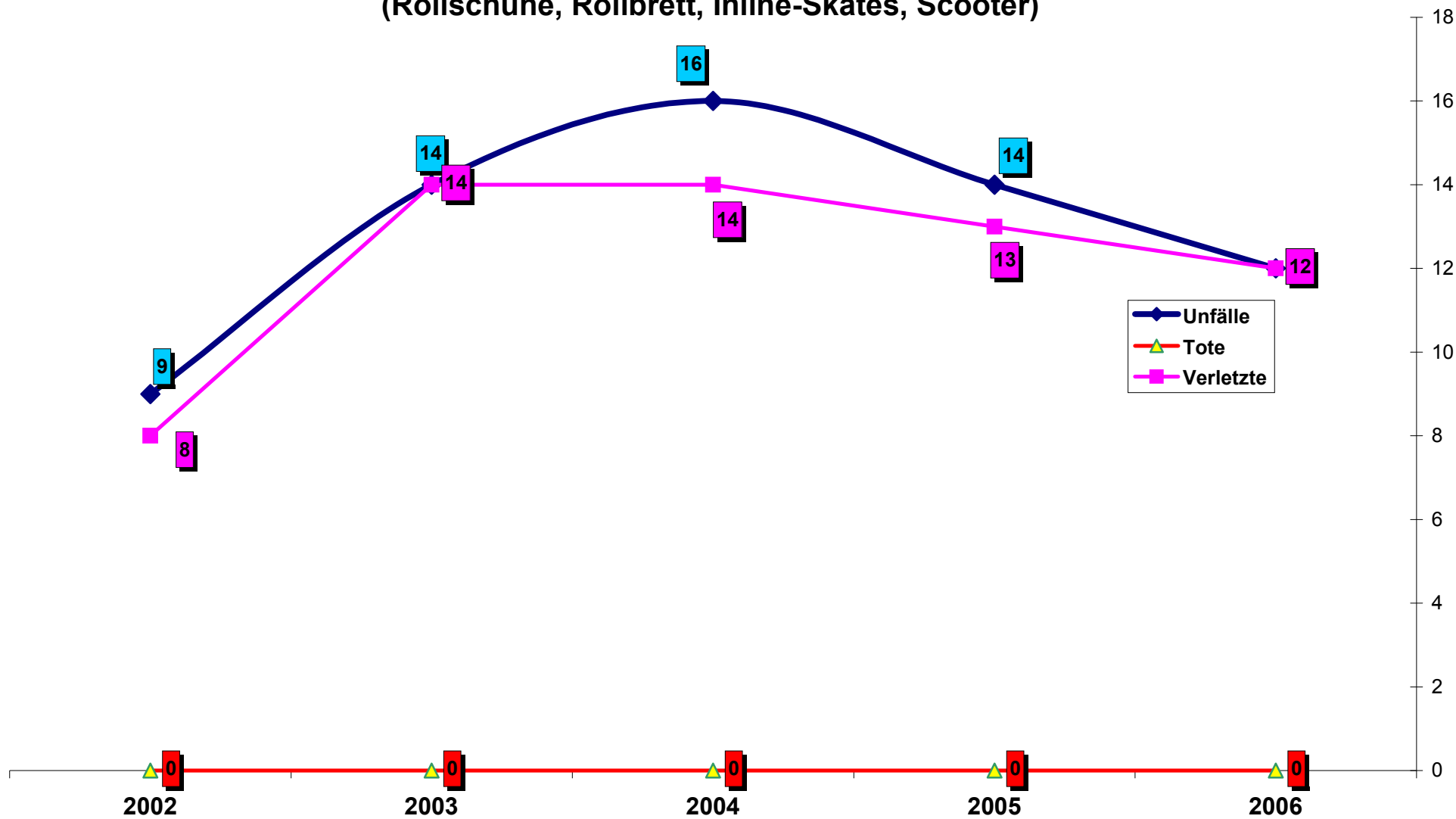

Verkehrsunfälle auf Fußgängerstreifen

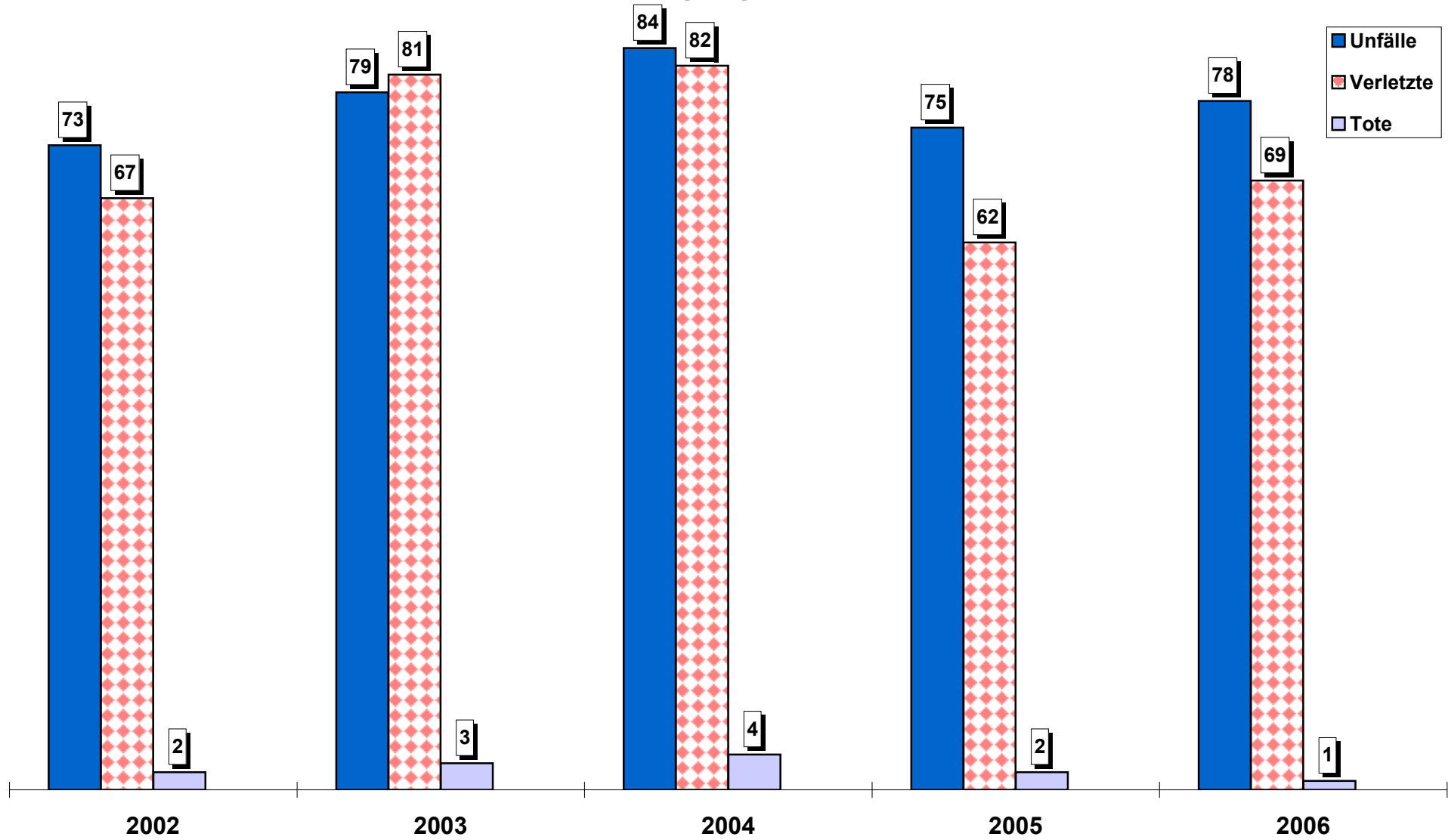

Unfallbeteiligte Lenker und Fussgänger auf Fussgängerstreifen nach Alter

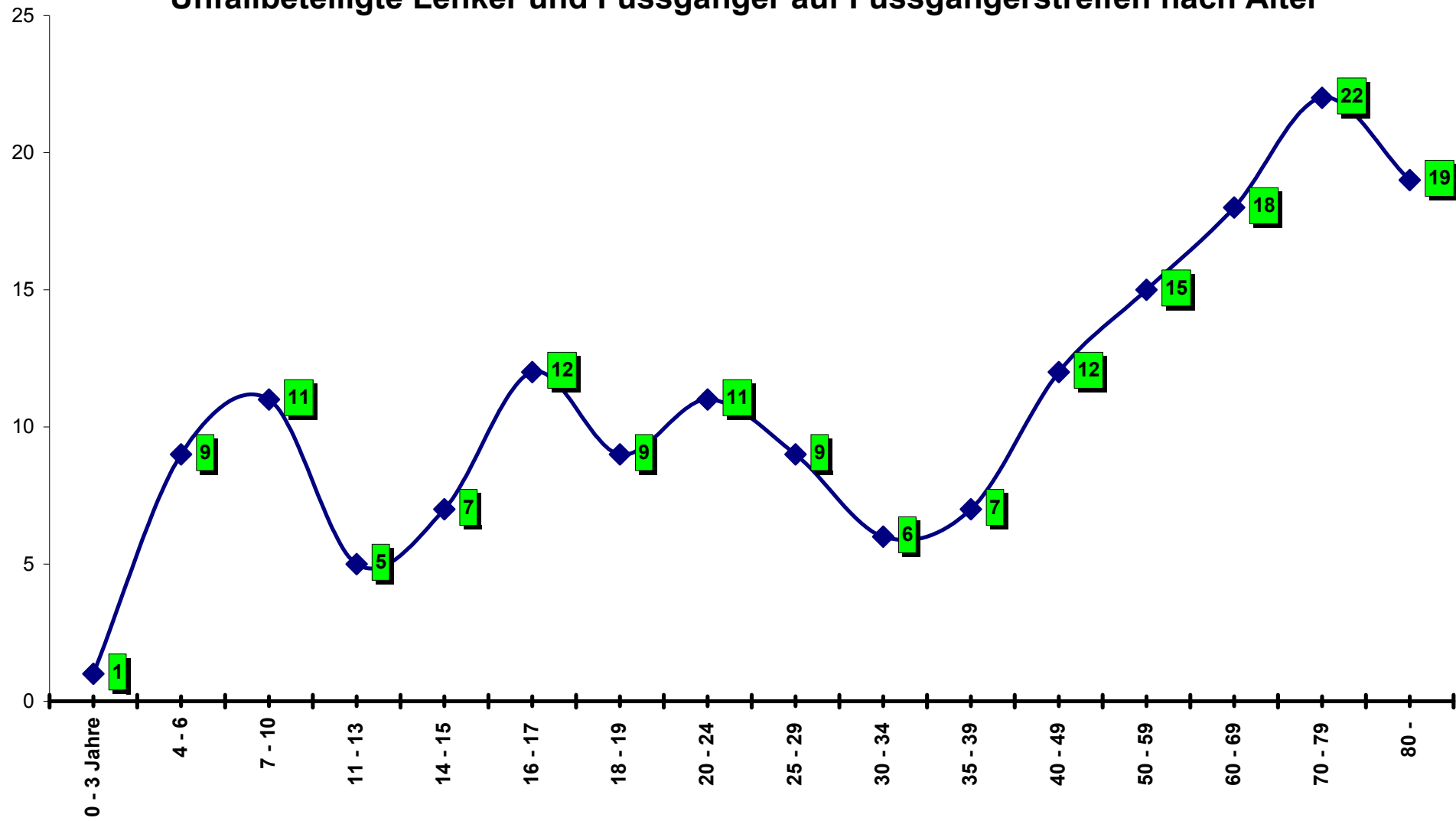

Verkehrsunfälle neben (+ / - 50 m) Fussgängerstreifen

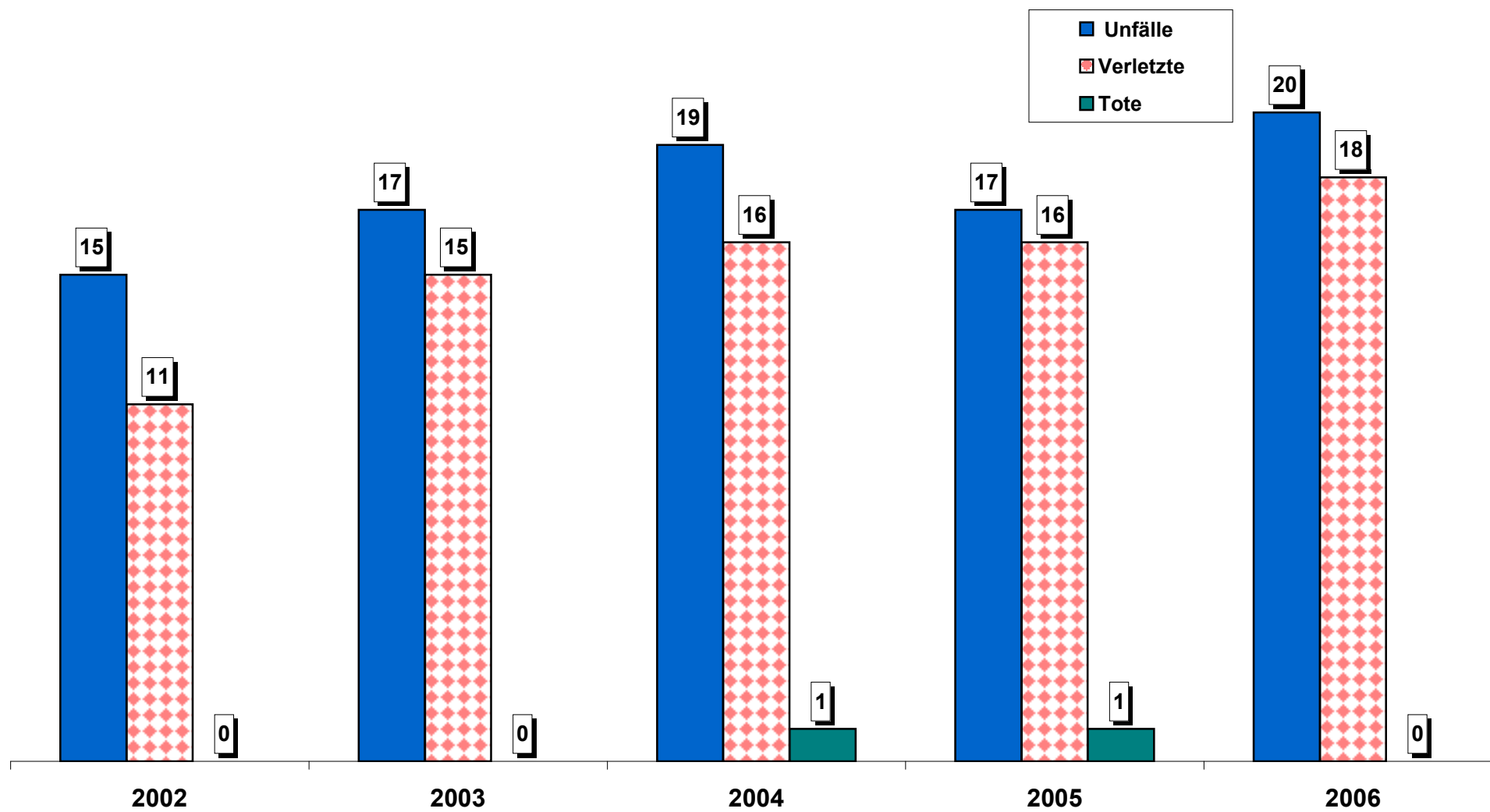

Auffahrunfälle vor Fussgängerstreifen

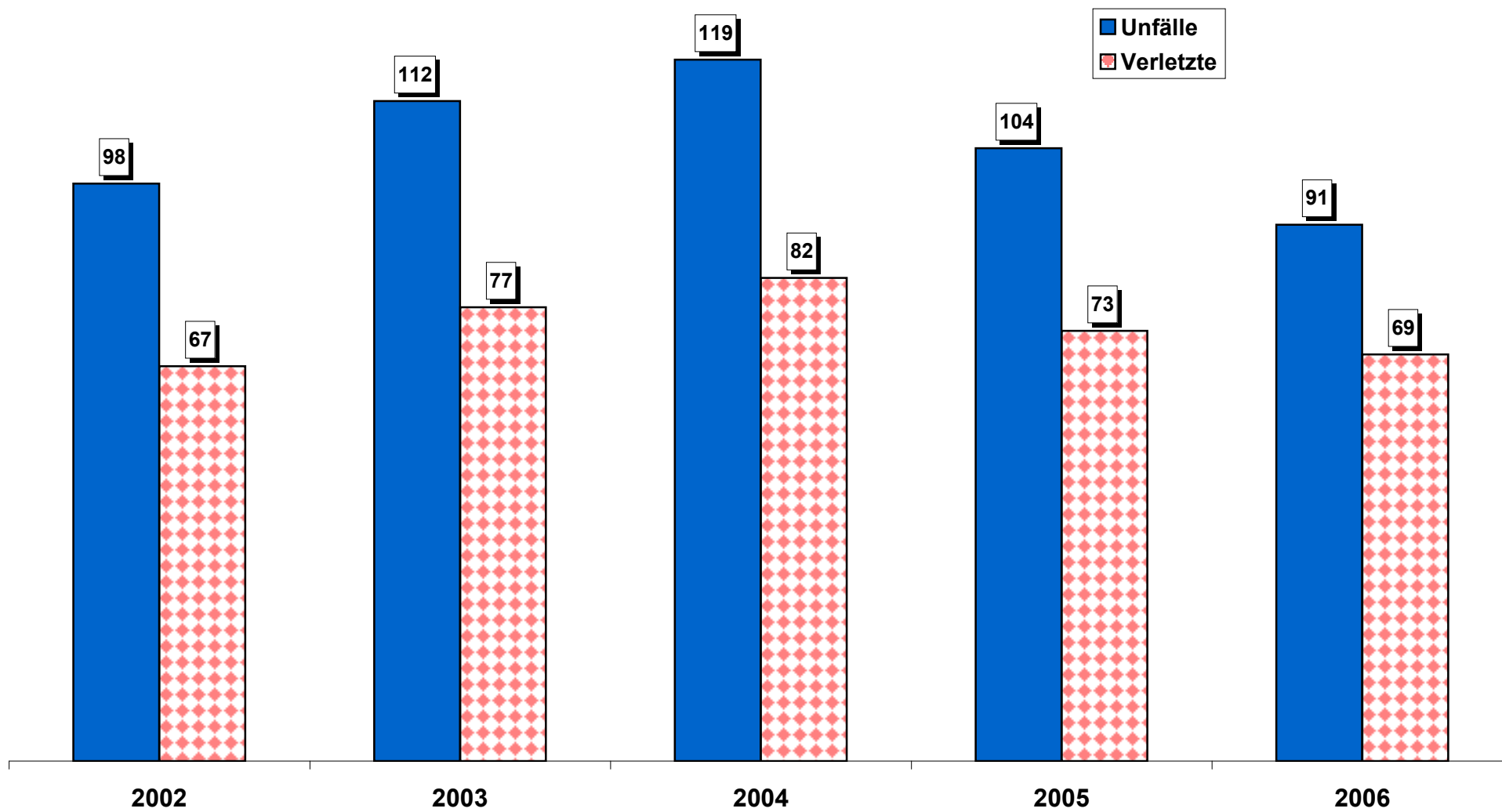

Verkehrsunfälle und Verunfälle mit anschliessendem pflichtwidrigem Verhalten

