

3 Regierung

Amtsdauer: 1. Juni 2008 bis 31. Mai 2011

Mitglieder der Regierung



Hanselmann Heidi, Regierungspräsidentin

Vorsteherin des Gesundheitsdepartementes
Mitglied der Sozialdemokratischen Partei (SP)
Wahl in die Regierung: 16. Mai 2004
Frühere Tätigkeit: dipl. Logopädin
Mitglied des Kantonsrates von 1996 bis 2004
Geboren: 12. April 1961
Bürgerort: Sennwald-Frümsen



Hilber Kathrin, Regierungsrätin

lic. phil.

Vorsteherin des Departementes des Innern
Mitglied der Sozialdemokratischen Partei (SP)
Wahl in die Regierung: 10. März 1996
Frühere Tätigkeit: Rektorin der Ostschweizerischen Höheren Fachschule für Sozialarbeit
Regierungspräsidentin 2001/02, 2007/08
Mitglied des Kantonsrates von 1986 bis 1996
Mitglied des Nationalrates von 1995 bis 1996
Geboren: 26. März 1951
Bürgerort: Degersheim



Keller Josef, Regierungsrat

Dr. iur.

Vorsteher des Volkswirtschaftsdepartementes
Mitglied der Christlichdemokratischen
Volkspartei (CVP)
Wahl in die Regierung: 16. April 2000
Frühere Tätigkeit: Gemeindepräsident von Jona
Mitglied des Kantonsrates von 1996 bis 2000
Regierungspräsident 2004/05
Geboren: 7. Dezember 1947
Bürgerort: Eschenz TG



Haag Willi, Regierungsrat

Vorsteher des Baudepartementes
Mitglied der Freisinnig-Demokratischen
Partei (FDP)
Wahl in die Regierung: 12. März 2000
Frühere Tätigkeit: Gemeindepräsident
von Wittenbach
Mitglied des Kantonsrates von 1996 bis 2000
Regierungspräsident 2005/06
Geboren: 15. Dezember 1947
Bürgerort: Götighofen TG



Keller-Sutter Karin, Regierungsrätin

Vorsteherin des Sicherheits- und Justiz-
departementes
Mitglied der Freisinnig-Demokratischen
Partei (FDP)
Wahl in die Regierung: 12. März 2000
Frühere Tätigkeit: selbstständige Konferenz-
dolmetscherin DOZ, Lehrbeauftragte
Mitglied des Kantonsrates von 1996 bis 2000
Regierungspräsidentin 2006/07
Geboren: 22. Dezember 1963
Bürgerort: Jonschwil und Kirchberg



Gehrer Martin, Regierungsrat

lic. iur.

Vorsteher des Finanzdepartementes
Mitglied der Christlichdemokratischen
Volkspartei (CVP)

Wahl in die Regierung: 4. Mai 2008

Frühere Tätigkeit: Staatssekretär

Geboren: 21. Juni 1957

Bürgerort: St.Gallen-Rotmonten



Kölliker Stefan, Regierungsrat

Vorsteher des Bildungsdepartementes

Mitglied der Schweizerischen Volkspartei (SVP)

Wahl in die Regierung: 4. Mai 2008

Frühere Tätigkeit: Treuhänder mit
eidg. Fachausweis

Geboren: 9. September 1970

Bürgerort: Rohrbach BE

Landammänner / Regierungspräsidentinnen und -präsidenten seit 1966

| Amtsjahr | | Mitgliedschaft in der Regierung |
|----------|---|------------------------------------|
| 1966/67 | Frick Simon, Dr., von Sennwald | 1950 bis 1972 |
| 1967/68 | Koller Edwin, von Gossau und Oberbüren | 1964 bis 1988 |
| 1968/69 | Eggenberger Mathias, von Grabs | 1951 bis 1969 |
| 1969/70 | Schneider Hans, von Wilen-Rickenbach TG | 1957 bis 1972 |
| 1970/71 | Hoby Gottfried, Dr., von Berschis-Walenstadt | 1960 bis 1980 |
| 1971/72 | Herrmann Willy, von Wattwil | 1970 bis 1984 |
| 1972/73 | Schmuki August, von Lichtensteig und Eschenbach | 1968 bis 1978 |
| 1973/74 | Geiger Willi, Dr., von Ermatingen TG und St.Gallen | 1972 bis 1992 |
| 1974/75 | Koller Edwin, von Gossau und Oberbüren | 1964 bis 1988 |
| 1975/76 | Schlegel Florian, von Sevelen | 1972 bis 1985 |
| 1976/77 | Rüesch Ernst, von Gaiserwald | 1972 bis 1988 |
| 1977/78 | Hoby Gottfried, Dr., von Berschis-Walenstadt | 1960 bis 1980 |
| 1978/79 | Herrmann Willy, von Wattwil | 1970 bis 1984 |
| 1979/80 | Koller Edwin, von Gossau und Oberbüren | 1964 bis 1988 |
| 1980/81 | Geiger Willi, Dr., von Ermatingen TG und St.Gallen | 1972 bis 1992 |
| 1981/82 | Gemperli Paul, lic. iur., von Oberuzwil | 1979 bis 1992 |
| 1982/83 | Schlegel Florian, von Sevelen | 1972 bis 1985 |
| 1983/84 | Rüesch Ernst, von Gaiserwald | 1972 bis 1988 |
| 1984/85 | Mätzler Karl, lic. iur., von Sargans und Berneck | 1980 bis 1996 |
| 1985/86 | Geiger Willi, Dr., von Ermatingen TG und St.Gallen | 1972 bis 1992 |
| 1986/87 | Koller Edwin, von Gossau und Oberbüren | 1964 bis 1988 |
| 1987/88 | Vetsch Burkhard, von Grabs | 1984 bis 1996 |
| 1988/89 | Gemperli Paul, lic. iur., von Oberuzwil | 1979 bis 1992 |
| 1989/90 | Rohrer Hans, von Buchs SG | 1986 bis 2000 |
| 1990/91 | Stöckling Hans Ulrich, lic. iur., von Lütisburg | seit 1988 |
| 1991/92 | Mätzler Karl, lic. iur., von Sargans und Berneck | 1980 bis 1996 |
| 1992/93 | Vetsch Burkhard, von Grabs | 1984 bis 1996 |
| 1993/94 | Oberholzer Alex, von Goldingen | 1988 bis 1996 |
| 1994/95 | Kägi Walter, Dr., von Bauma ZH | 1992 bis 2000 |
| 1995/96 | Schönenberger Peter, lic. iur., von Kirchberg | seit 1992 |
| 1996/97 | Rohrer Hans, von Buchs SG | 1986 bis 2000 |
| 1997/98 | Stöckling Hans Ulrich, lic. iur., von Lütisburg | seit 1988 |
| 1998/99 | Roos-Niedermann Rita, lic. iur., von Lichtensteig und Romoos LU | 1996 bis 2000 |
| 1999/00 | Kägi Walter, Dr., von Bauma ZH | 1992 bis 2000 |
| 2000/01 | Grüniger Anton, lic. iur., von Widnau und Berneck | 1996 bis 2004 |
| 2001/02 | Hilber Kathrin, lic. phil., von Degersheim | seit 1996 |
| 2002/03 | Schönenberger Peter, lic. iur., von Kirchberg | seit 1992 |
| 2003/04 | Stöckling Hans Ulrich, lic. iur., von Lütisburg | seit 1988 |
| 2004/05 | Keller Josef, Dr., von Eschenz TG | seit 2000 |
| 2005/06 | Haag Willi, von Götighofen TG | seit 2000 |
| 2006/07 | Karin Keller-Sutter, von Jonschwil und Kirchberg | seit 2000 |
| 2007/08 | Hilber Kathrin, lic. phil., von Degersheim | seit 1996 |
| 2008/09 | Heidi Hanselmann, von Sennwald-Frümsen | seit 2004 |

Staatskanzlei

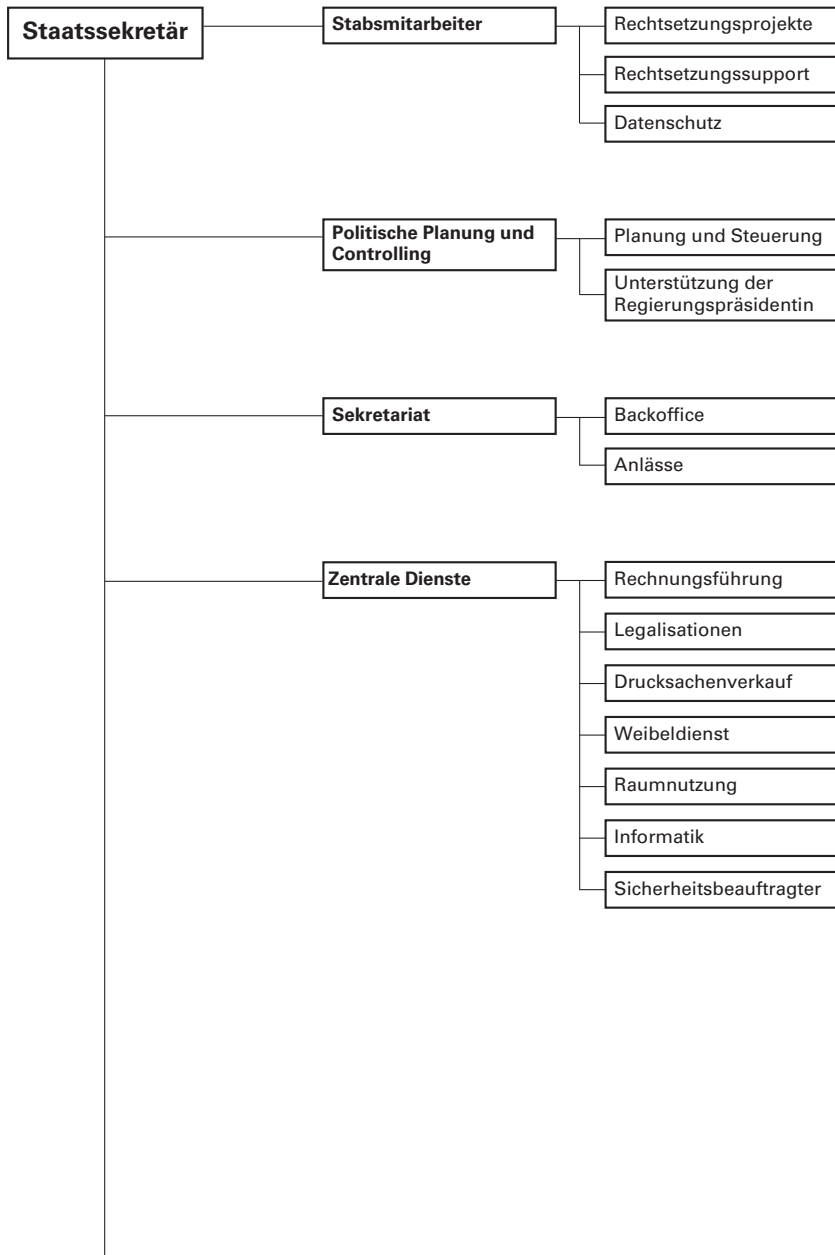

Fortsetzung auf der nächsten Seite.

Staatskanzlei

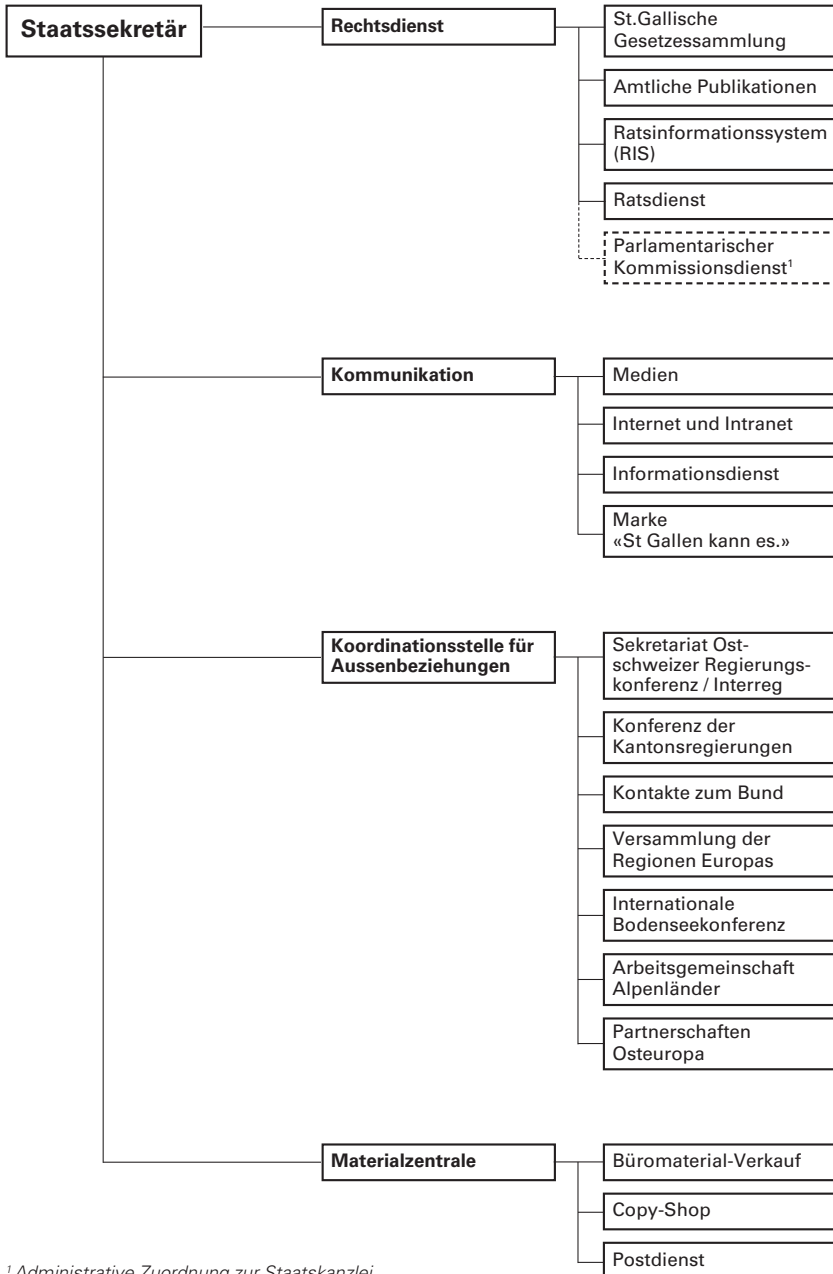

¹ Administrative Zuordnung zur Staatskanzlei.

Staatskanzlei

Regierungsgebäude, Klosterhof 3, 9001 St.Gallen
 Telefon 071 229 32 60, Fax 071 229 39 55
 E-Mail: info@sg.ch
 Internet: www.sg.ch

Staatssekretär vakant
 Vizestaatssekretär Wanner Georg, Fürsprecher

Stabsmitarbeiter

Rechtsetzung Bucheli Markus, Dr.
 Kantonales Kontrollorgan für den Datenschutz Suter Hellstern Corinne, lic. rer. publ. HSG

Politische Planung und Controlling

Leiter/Mitarbeiter der Regierungspräsidentin Planung und Steuerung Rieger Gallus, Dr. phil. et MBA
 Morf Daniel, lic. rer. publ.
 Wittmer Karin, lic. rer. publ.
 Controlling vakant

Sekretariat

Leiterin Stricker Nadja
 Baumgartner Astrid
 Eberle Nadja
 Krapf Jolanda
 Strässle Manuela
 Anlassmanagement Gauer Nathalie

Zentrale Dienste

Leiter Schweizer Erwin
 Rechnungsführung Trütsch Agatha
 Legalisation/ Drucksachenverkauf Läubli Willy
 Standesweibel Kündig Pius
 Raumnutzung Grob Heinz
 Pernisch Peter
 Sicherheitsbeauftragter Stahlberger Christof

Rechtsdienst

| | |
|--------------------------|---------------------------|
| Leiter | Wanner Georg, Fürsprecher |
| Juristischer Mitarbeiter | Mügglar Beat, lic. iur. |
| Publikationen | Wild Peter |
| Ratsdienst | Strebel Michael |

Kommunikation

| | |
|---------------------|-------------------|
| Leiterin | Jutz Hildegard |
| Internet/Medien | Meier Martin |
| | Merz Urs |
| Internet | Trachsel Loredana |
| Staatskeller-Wirtin | Louis Marianne |

Koordinationsstelle für Aussenbeziehungen

| | |
|-----------------|------------------------------|
| Leiter | Vorburger Rolf, M. B. L.-HSG |
| Osteuropa | Hauser Sarah, lic. phil. I |
| Interreg | Germann Marietta, B.A. HSG |
| Sachbearbeitung | Weder Horber Stephanie |

Materialzentrale

| | |
|--------------------------------|--------------------------|
| Leiter | Stauffacher Hanspeter |
| Büromaterial | Capaul-Cavegn Bernadette |
| Drucksachen/ Formulare | Sieber Rolf |
| Druck- und Publishingsystem | Walliser René |
| Packerei | Graf Jürg |
| | Mauchle Jürg |
| Postbüro | Koller Peter |
| Aussendienst | Widmer Daniel |