Kanton St.Gallen
Bau- und Umweltdepartement

Amt für Raumentwicklung und Geoinformation AREG

Zweitwohnungsanteil Kanton SG

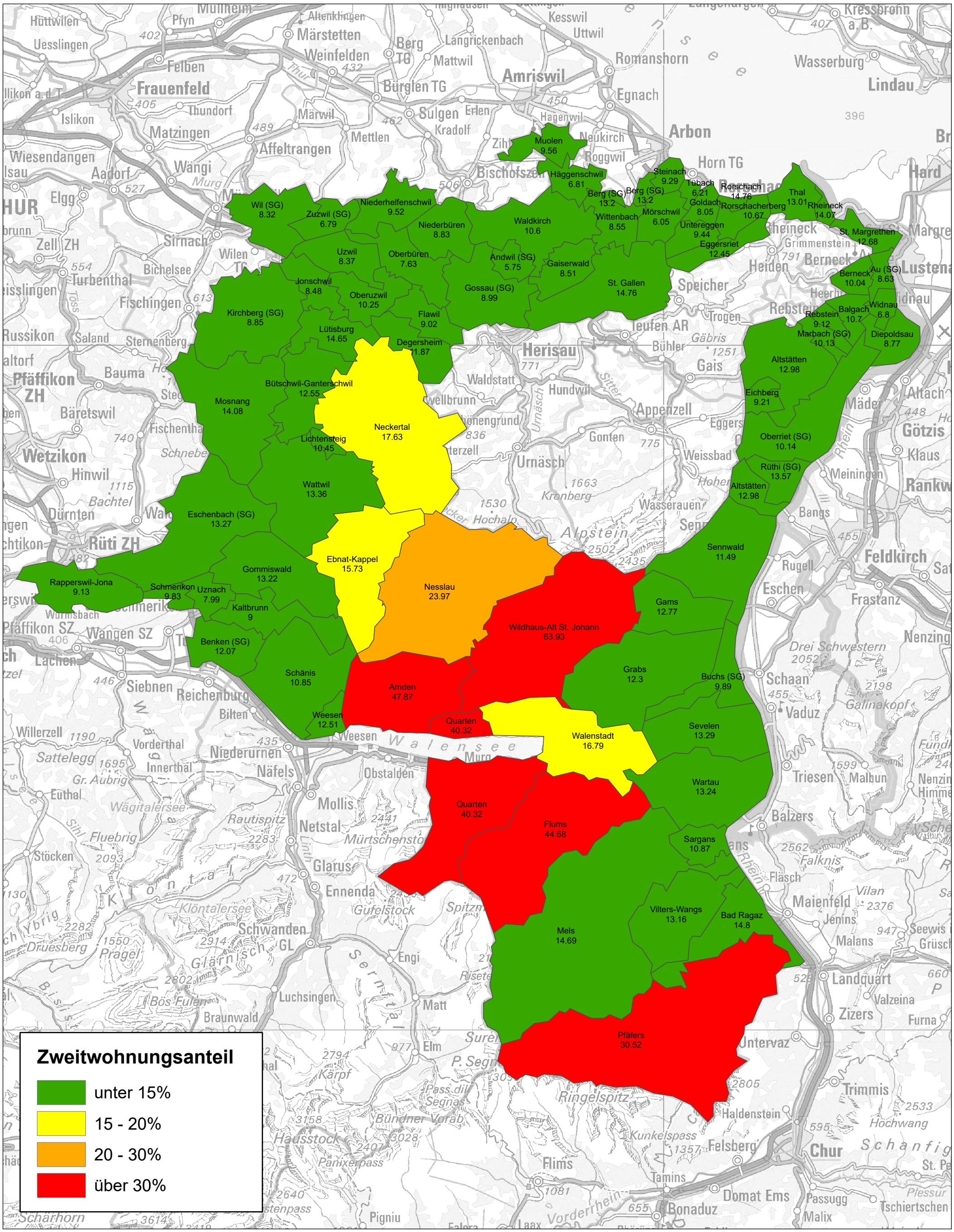

Quellen:
Wohnungsinventar ARE, veröffentlicht am 28.03.2024, Stand 31.12.2023
PK500: swisstopo

1:250'000

GIS-Bearbeitung: © AREG, Kanton St.Gallen
Druckdatum: 09.04.2024