KOALA: Kommunales Archiv für Langzeitaufbewahrung

Ein Angebot für die digitale Langzeitarchivierung der bayrischen Kommunen

AUdS, 12.+13. März 2019

Markus Förster, AKDB

Martin Kunz, scope solution ag

Copyright © · All rights reserved.

Agenda

- Kurzvorstellung
  - AKDB
  - scope solution ag

- Digitale Langzeitarchivierung aus einer Hand
- Vorteile eines solchen Vorgehens

- Stand der Implementierung

Copyright © · All rights reserved.

Unser Anspruch

Innovativ

Innovative Produktlösungen am Puls der Zeit.

Kraftvoll

Über 4500 Kunden vertrauen der AKDB.

Partnerschaftlich

Verlässlicher Partner für das kommunale Umfeld seit über 45 Jahren.

Copyright © - All rights reserved.

AKDB als Teil der kommunalen Familie

BAYERISCHER GEMEINDETAG | Bayerischer Städtetag | BAYERISCHER LANDKREISTAG | Bayerischer Bezirketag

Hauptversammlung und Verwaltungsrat

Vorstand der Anstalt für Kommunale Datenverarbeitung in Bayern

5 Vertriebsregionen

10 Geschäftsfelder

- Finanzwesen dezentral
- Finanzwesen zentral
- Personalwirtschaft
- Öffentl. Sicherheit und Ordnung
- eGovernment
- Sozialwesen
- Verkehrswesen
- Bau- und Grundstückswesen
- SoftwarePlus
- ServicePlus

5 Querschnittsbereiche

- Entwicklung/QM und technisches Marketing
- Finanzen/Controlling
- Technik/Produktion
- Vertrieb und Marketing
- Zentrale Services

scope solution ag

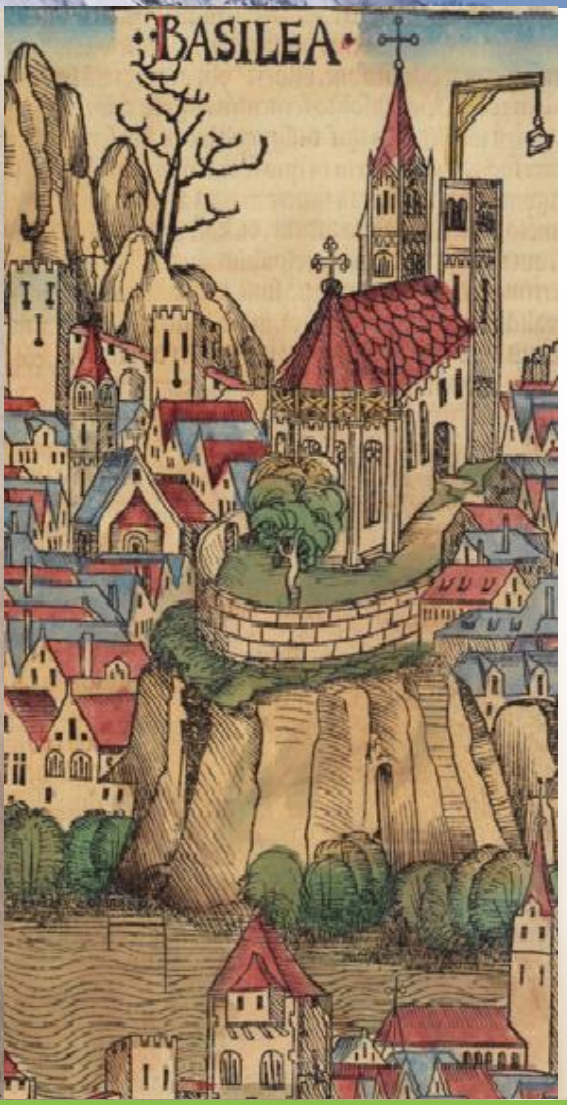

- **Marktführer für Archivinformations-systeme für mittlere und grosse Archive**
- **gegründet 2000 in Basel**
- **25 Mitarbeitende**
- **Mehr als 90 installierte Systeme**
- **Mehr als 1300 tägliche User**

scopeArchiv – klassisch, Business, Verbund

Die Archivprodukte von scope sind erhältlich in drei Ausprägungen – passend auf Ihre Bedürfnisse:

«klassisch»
Die vollumfassende Archivlösung für mittlere, grosse und sehr grosse Archive

«Business»
Optimiert für Firmen-archive und kleinere öffentliche Archive. Einfache Handhabung und passgenau für diese Archivgrösse.

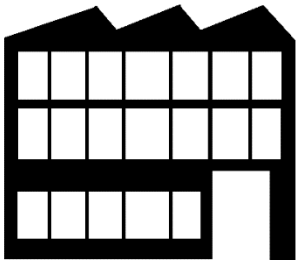

«Verbund»
Eine Lösung für mehrere unabhängige Archive. Teilen Sie Kosten und Infrastruktur.

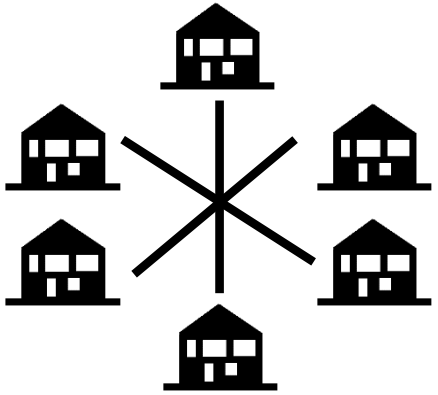

DIGITALE LANGZEITARCHIVIERUNG AUS EINER HAND

Copyright © · All rights reserved.

Gesamtheitliches Angebot für Kommunen

In Verantwortung des Fachverfahrens

- Direkter Zugriff und Steuerung über die Fachverfahren
- Aufbewahrungsfristen sind definiert
- eAkten werden laufend bearbeitet
- revisionssichere Ablage von Kassenbelegen aus Finanzwesen-FV
- …

In Hoheit des Archivgesetzes (z.B. BayArchivG)

- Rechtlicher Übergang ans Archiv
- Dauerhafte Aufbewahrung und Verfügbarkeit von Informationen
- „Weiterverarbeitung“ nach archivischen Prozesen / Prinzipien
- …

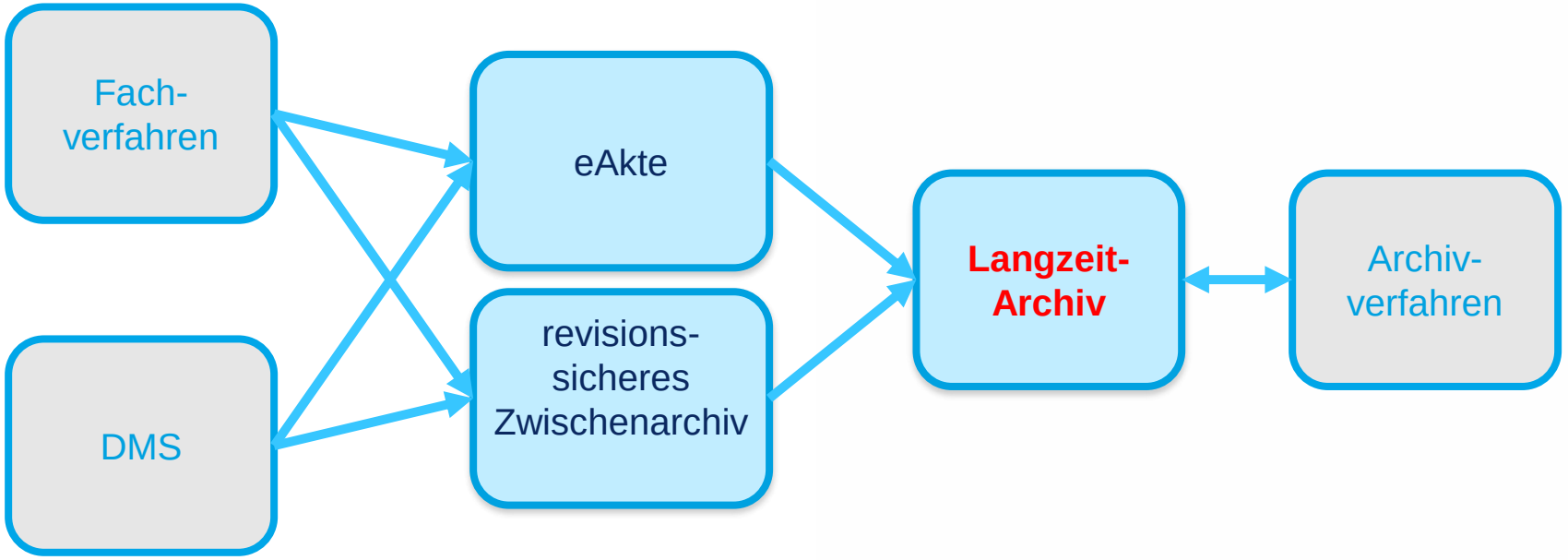

Copyright © · All rights reserved.

Vorteile einer gesamtheitlichen Lösung 1/3

- Fachverfahren, DMS und OAIS in einem Rechenzentrum aus einer Hand verfügbar:
  - Infrastruktur für kommunale Kunden bereits vorhanden und im Einsatz (bspw. sicheres kommunales Netzwerk, zertifiziertes Rechenzentrum). Kommune ist bereits angebunden und hat Zugang zu den Systemen. Keine Änderungen / Anpassungen nötig.
  - Kurze Wege: Systeme (Fachverfahren, DMS, OAIS) laufen im gleichen Rechenzentrum. Datenaustausch ist damit einfach zu organisieren. Es müssen keine Organisations- und Infrastrukturgrenzen überwunden werden.

Copyright © · All rights reserved.

Vorteile einer gesamtheitlichen Lösung 2/3

- Schnittstellen können deutlich einfacher realisiert werden:
  - Das macht sich speziell bei der Vertrags- und Koordinationskomplexität erheblich bemerkbar:

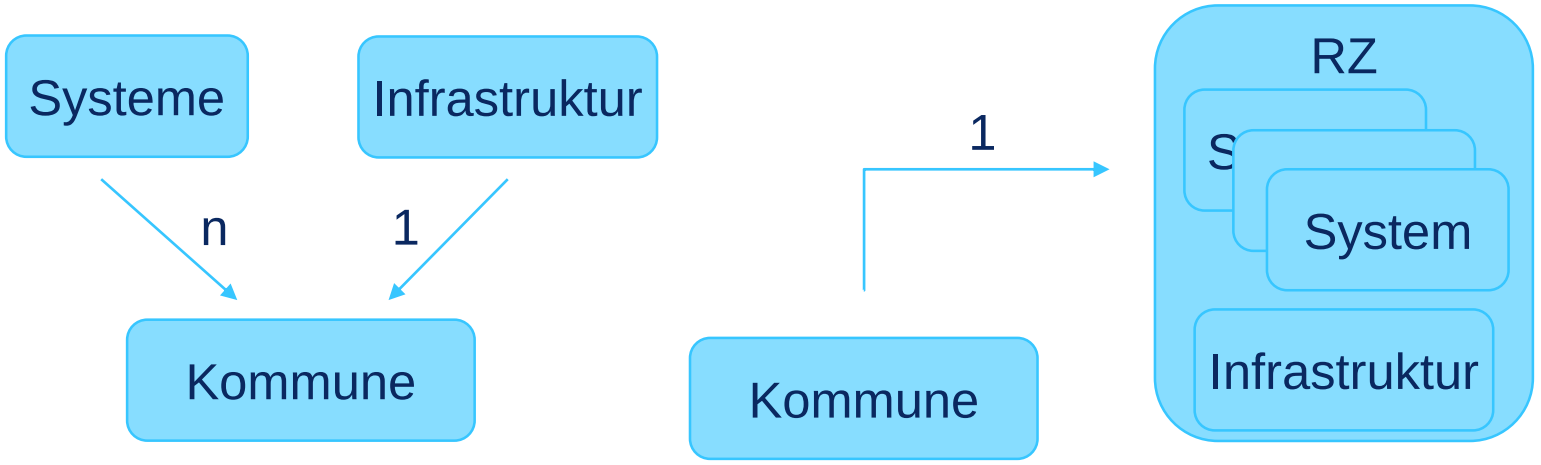

Copyright © · All rights reserved.

Vorteile einer gesamtheitlichen Lösung 3/3

- SaaS / Cloud Angebot: keine Installation nötig, nur Registration und der Service steht zur Verfügung. Auch hier kann auf vorhandene Infrastruktur und Dienste aufgebaut werden.

- Dadurch ergibt sich ein einfaches und transparentes Kostenmodell.

Copyright © · All rights reserved.

Schematische Darstellung

Stadt / Kommune

Fachverfahren

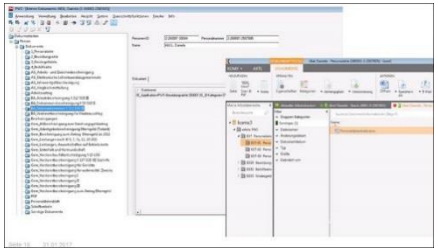

Unstrukturierte Daten

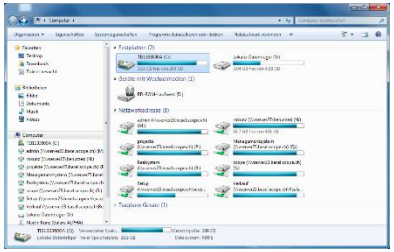

scopeRC

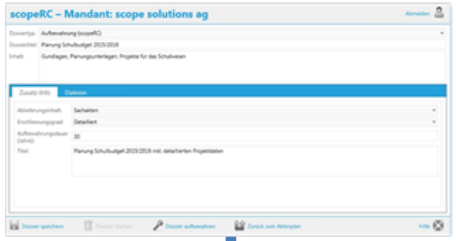

scopeGO!

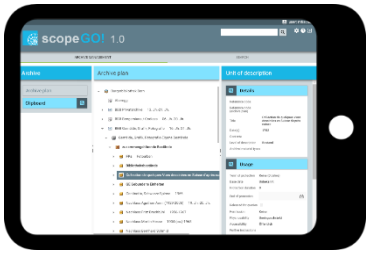

AKDB

DMS

SIP

Ingest

Digitales Magazin

KOALA
Zeitplanung digitale Langzeitarchivierung

Testbetrieb 3. Quartal 2017
(mit scopeRC und scopeGO!)

Pilotbetrieb seit Q2 / 2018

Produktivbetrieb seit Q4 / 2018

Copyright © · All rights reserved.

DIGITALE LANGZEITARCHIVIERUNG

Wirtschaftlich, einfach und schnell gelöst!

scope solutions ag
Falknerstr. 4
CH-4001 Basel

+41 61 690 96 50
mkunz@scope.ch
www.scope.ch

Martin Kunz
CEO

Markus Förster

Leitung der Geschäftsfelder
SoftwarePlus und
Finanzwesen zentral

Chr.-Ritter-v.-Langh.-Str. 12
95448 Bayreuth
markus.foerster@akdb.de
www.akdb.de