

Maßnahmen zur Feststellung und Erhaltung

- **der Authentizität:**
 - Evidenz**
 - Struktur / Funktionalität**
 - Darstellungszusammenhang**
 - Steuerungsdaten**

Maßnahmen zur Feststellung und Erhaltung

- **der Identität:**
 - Verzeichnisgröße**
 - Anzahl der Dateien**
 - Speicherort**
 - Signatur**

Maßnahmen zur Feststellung und Erhaltung

- **der Integrität:**
 - Dokumentation beabsichtigter Änderungen**
 - Ausschluss unbeabsichtigter Änderungen**

Maßnahmen zur Feststellung und Erhaltung

- **der Speichersicherheit:**
(Langfristigkeit)
 - Speichermedien**
 - Formate**
 - Methoden**

Maßnahmen zur Feststellung und Erhaltung

- **der Recherchierfähigkeit:** **Verzeichnung**
 Index
 Metadaten

Maßnahmen zur Feststellung und Erhaltung

- **Benutzerfreundlichkeit:**
 - Zugänglichkeit
 - Handhabbarkeit
 - Lesbarkeit

Maßnahmen zur Feststellung und Erhaltung

- **der Rechtssicherheit: Vertragliche Regelung**
Beachtung des Urheberrechts

Arbeitsschritte (Erfassung)

- **Auswahl**
- **Bewertung**
- **Analyse**
- **Spiegelung**
- **Ergebniskontrolle**
- **Metadaten**

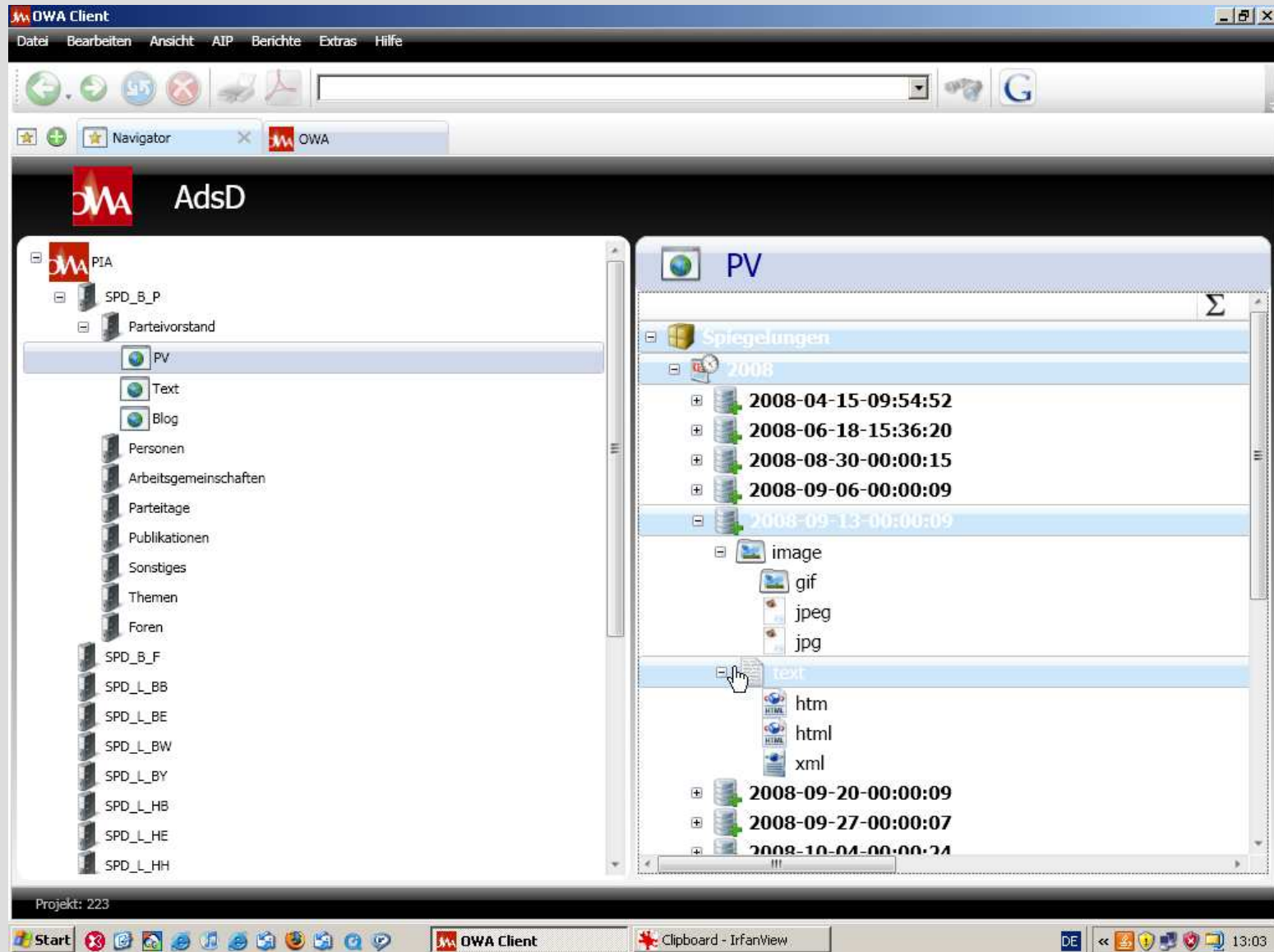

Das soziale Deutschland. SPD

RSS

START AKTUELL POLITIK PARTEI VOR ORT PRESSE SERVICE

ARBEIT

Arbeit schaffen und Beschäftigung sichern

Als Beleg für die Wirksamkeit sozialdemokratischer Reformpolitik hat SPD-Generalsekretär Hubertus Heil die auch im Oktober gesunkene Arbeitslosigkeit bewertet. Dennoch dürfe der politische Druck nicht nachlassen, "um Arbeitsplätze zu sichern und zu stabilisieren".

GLEICHSTELLUNG

90 Jahre Frauenwahlrecht

Die SPD schrieb als erste deutsche Partei die Gleichberechtigung von Frauen und Männern auf ihre Fahnen und forderte bereits 1891 das Frauenwahlrecht. Am 30. November 1918 gab es den ersten Erfolg: Das Reichswahlgesetz wurde im Reichsgesetzblatt verkündet - nach jahrzehntelangem Ringen bekamen Frauen in Deutschland das Wahlrecht.

STEUERN UND FINANZEN

Untere Einkommen brauchen Entlastung

Der stellvertretende SPD-Vorsitzende, Bundesfinanzminister Peer Steinbrück, hat vor "maßlosen Steuersenkungsversprechen" der Union gewarnt. Dies helfe

Projekt: 223 29.11.2008 02:36:57

The screenshot shows the OWA Client interface. On the left, a file explorer displays a directory structure with folders like 'parteitag.spd.de', 'servlet', 'pb', 'show', and '1731459'. The '1731459' folder is expanded, showing PDF files such as 'b_25...+60+_a1+vorausschauende+friedenspolitik.pdf'. On the right, a news article is displayed with the headline 'Das soziale Deutschland. SPD'. The article features a photo of a woman and discusses labor issues. The text includes: 'Arbeit schaffen und sichern', 'Als Beleg für die Wirksamkeit Reformpolitik hat SPD-Genera im Oktober gesunkene Arbeit dürfe der politische Druck nicht stabilisieren'. Below this, another section titled 'ZEITARBEIT fair gestalten' discusses 'Leiharbeit ist sinnvoll als Instrument zur Abdeckung von Auftragsspitzen. Wenn Leiharbeit aber zu Tariffucht und Lohndumping genutzt wird, muss Politik einschreiten, sagte die stellvertretende SPD-Vorsitzende Andrea Nahles. Sie'. To the right of the main article are navigation tabs: 'START', 'AKTUELL', 'POLI...', and 'ARBEIT'. Below the main article, there are sections for 'GLEICHSTELLUNG' with the headline '90 Jahre Frauenw' and 'STEUERN UND FINANZEN' with the headline 'Untere Einkomme...'. The bottom of the window shows the Windows taskbar with the Start button, system tray, and the date '29.11.2008 02:36:57'.

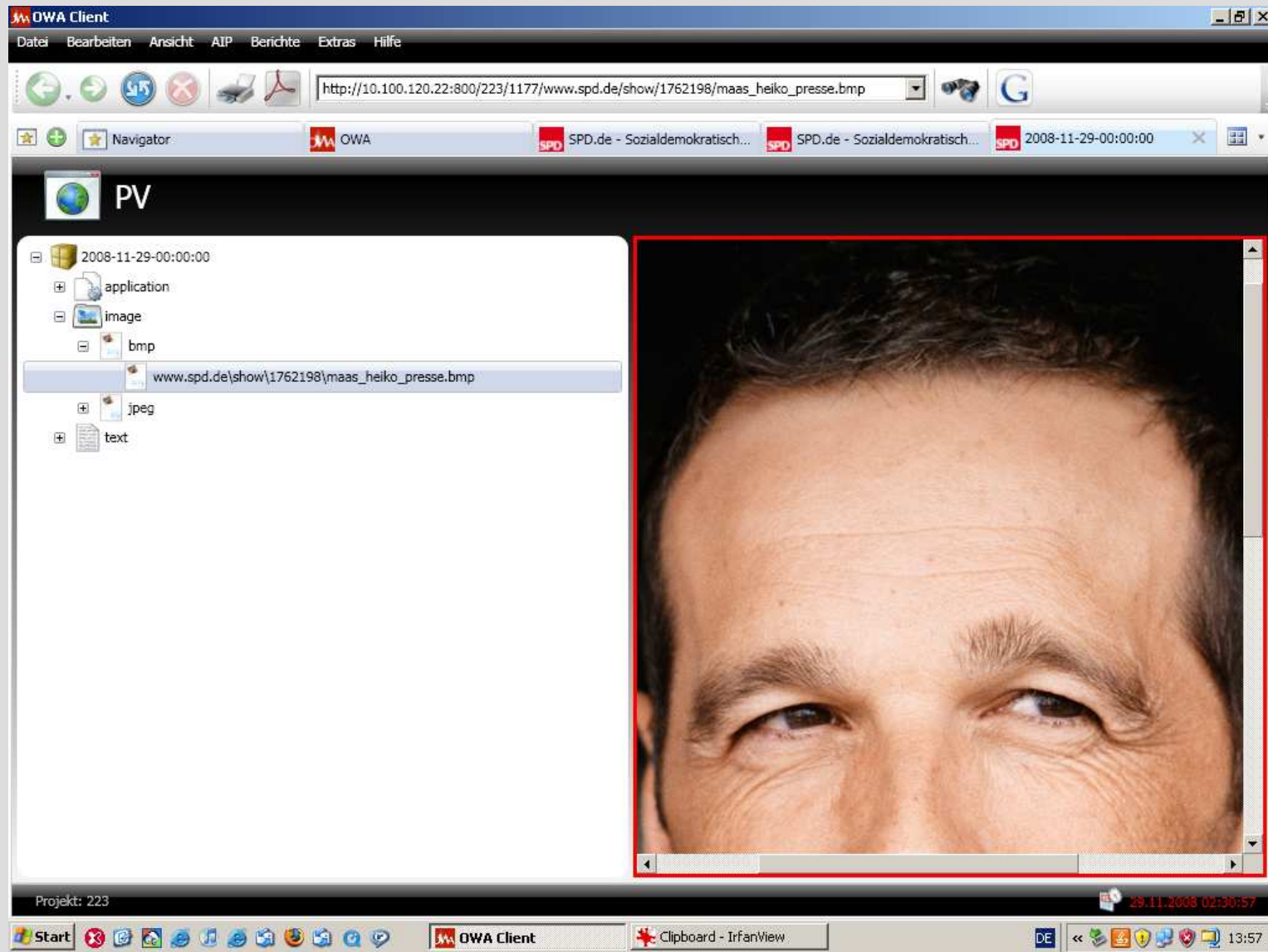

Vielen Dank für Ihre Aufmerksamkeit !