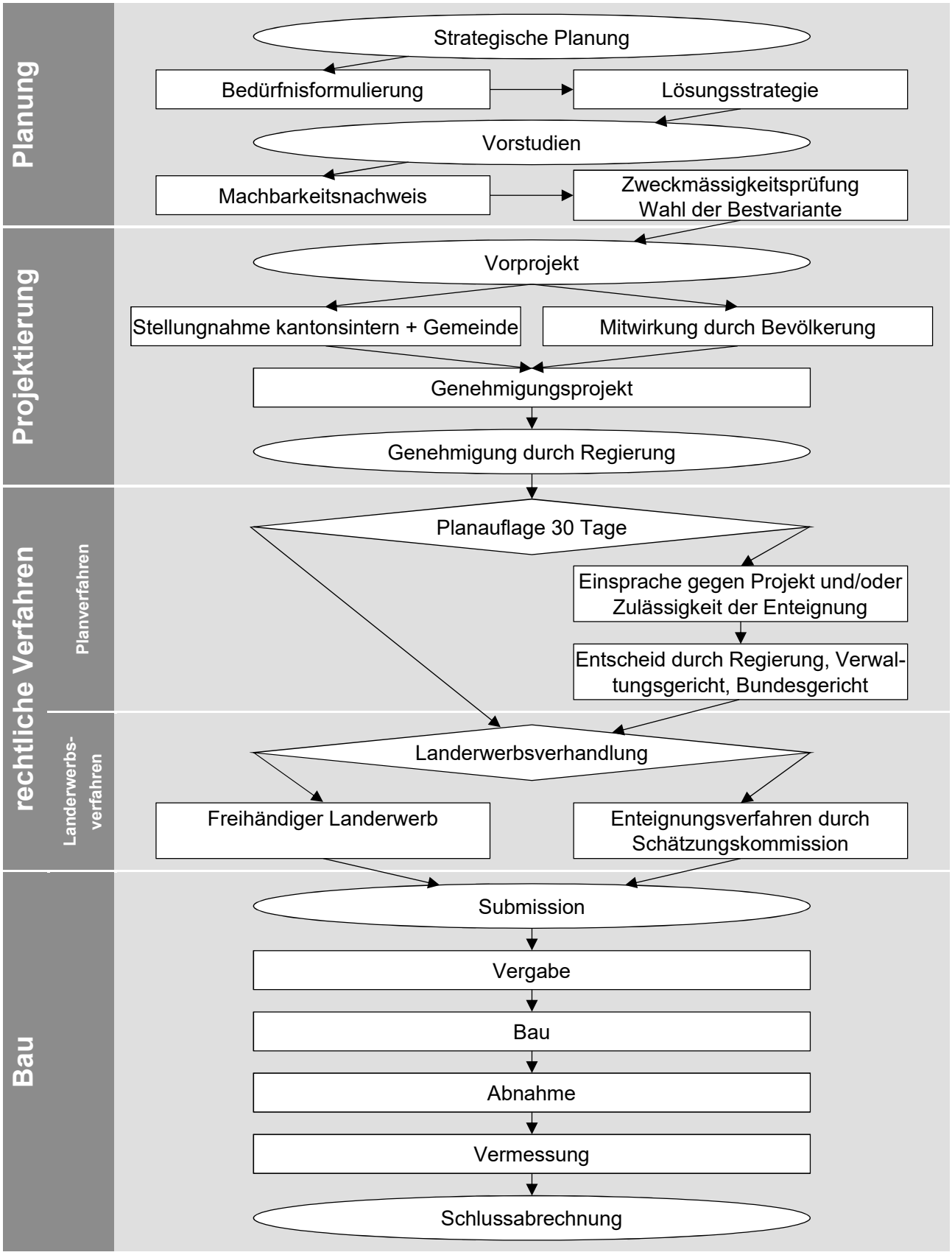# Vereinfachter Ablauf eines im Strassenbauprogramm enthaltenen Projektes (< 6 Mio. Franken)