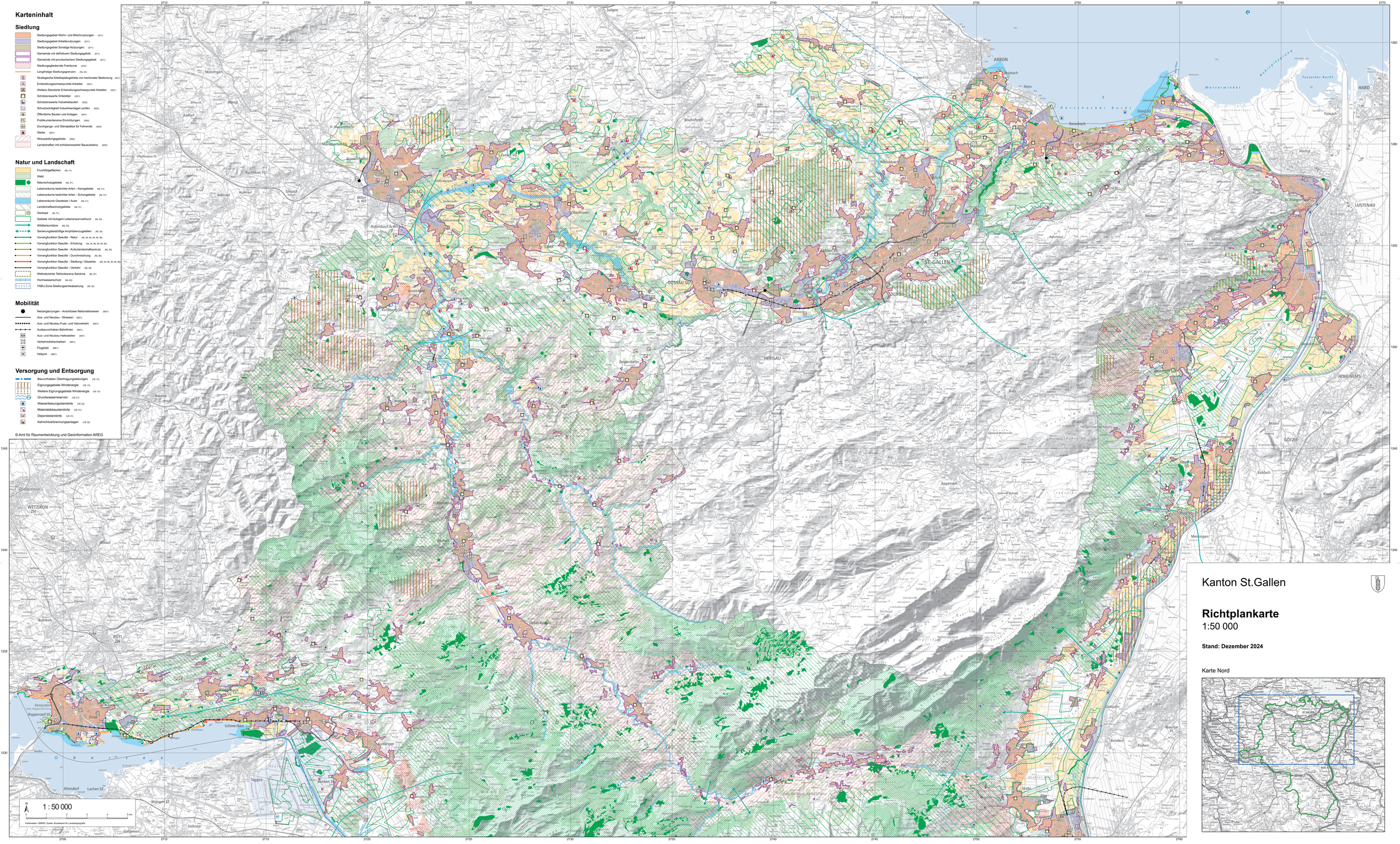

Karteninhalt
Siedlung
Siedlungsgebiet Wohn- und Mischnutzungen (S11)
Siedlungsgebiet Arbeitsnutzungen (S11)
Siedlungsgebiet Sonstige Nutzungen (S11)
Gemeinde mit definitivem Siedlungsgebiet (S11)
Gemeinde mit provisorischem Siedlungsgebiet (S11)
Siedlungsgliedernde Freiräume (S16)
Langfristige Siedlungsgrenzen (NL 42)
Strategische Arbeitsplatzgebiete von kantonaler Bedeutung (S21)
Entwicklungsschwerpunkte Arbeiten (S21)
Weitere Standorte Entwicklungsschwerpunkte Arbeiten (S21)
Schützenswerte Ortsbilder (S31)
Schützenswerte Industriebauten (S32)
Schutzwürdigkeit Industrieanlagen prüfen (S32)
Öffentliche Bauten und Anlagen (S41)
Publikumsintensive Einrichtungen (S42)
Durchgangs- und Standplätze für Fahrende (S43)
Weiler (S51)
Streusiedlungsgebiete (S52)
Landschaften mit schützenswerter Bausubstanz (S53)
Natur und Landschaft
Fruchtfolgeflächen (NL 11)
Wald
Naturschutzgebiete (NL 31)
Lebensräume bedrohter Arten - Kerngebiete (NL 31)
Lebensräume bedrohter Arten - Schongebiete (NL 31)
Lebensräume Gewässer / Auen (NL 31)
Landschaftsschutzgebiete (NL 31)
Geotope (NL 31)
Gebiete mit lückigem Lebensraumverbund (NL 32)
Wildtierkorridore (NL 33)
Sanierungsbedürftige Amphibienzugstellen (NL 33)
Vorrangfunktion Seeufer - Natur (NL 34, NL 35, NL 36)
Vorrangfunktion Seeufer - Erholung (NL 34, NL 35, NL 36)
Vorrangfunktion Seeufer - Kulturlandschaftsschutz (NL 35)
Vorrangfunktion Seeufer - Durchmischung (NL 36)
Vorrangfunktion Seeufer - Siedlung / Gewerbe (NL 34, NL 35, NL 36)
Vorrangfunktion Seeufer - Verkehr (NL 35)
Weltnaturerbe Tektonikarena Sardona (NL 37)
Hochwasserschutz (NL 42)
TABU-Zone Siedlungsentwässerung (NL 42)
Mobilität
Netzergänzungen - Anschlüsse Nationalstrassen (M21)
Aus- und Neubau - Strassen (M21)
Aus- und Neubau Fuss- und Velowerkehr (M21)
Ausbauvorhaben Bahnlinien (M41)
Aus- und Neubau Haltestellen (M41)
Verkehrsdrehscheiben (M41)
Flugplatz (M61)
Heliport (M61)
Versorgung und Entsorgung
Bauvorhaben Übertragungsleitungen (VE 12)
Eignungsgebiete Windenergie (VE 13)
Weitere Eignungsgebiete Windenergie (VE 13)
Grundwasserreserven (VE 21)
Wasserfassungsstandorte (VE 22)
Materialabbaustandorte (VE 31)
Deponiestandorte (VE 31)
Kehrichtverbrennungsanlagen (VE 32)
© Amt für Raumentwicklung und Geoinformation AREG
ARBON
ST. GALLEN
HERISAU
GÖSSAU SG
HARD
LUSTENAU
HOHENEMS
GÖTZIS
WETZIKON ZH
RÜTI ZH
Kanton St.Gallen
Richtplankarte
1:50 000
Stand: Dezember 2024
Karte Nord
1 : 50 000