Klimaanalysekarte Tag: Physiologisch Äquivalente Temperatur (PET)

Kartenausschnitt:
Nesslau

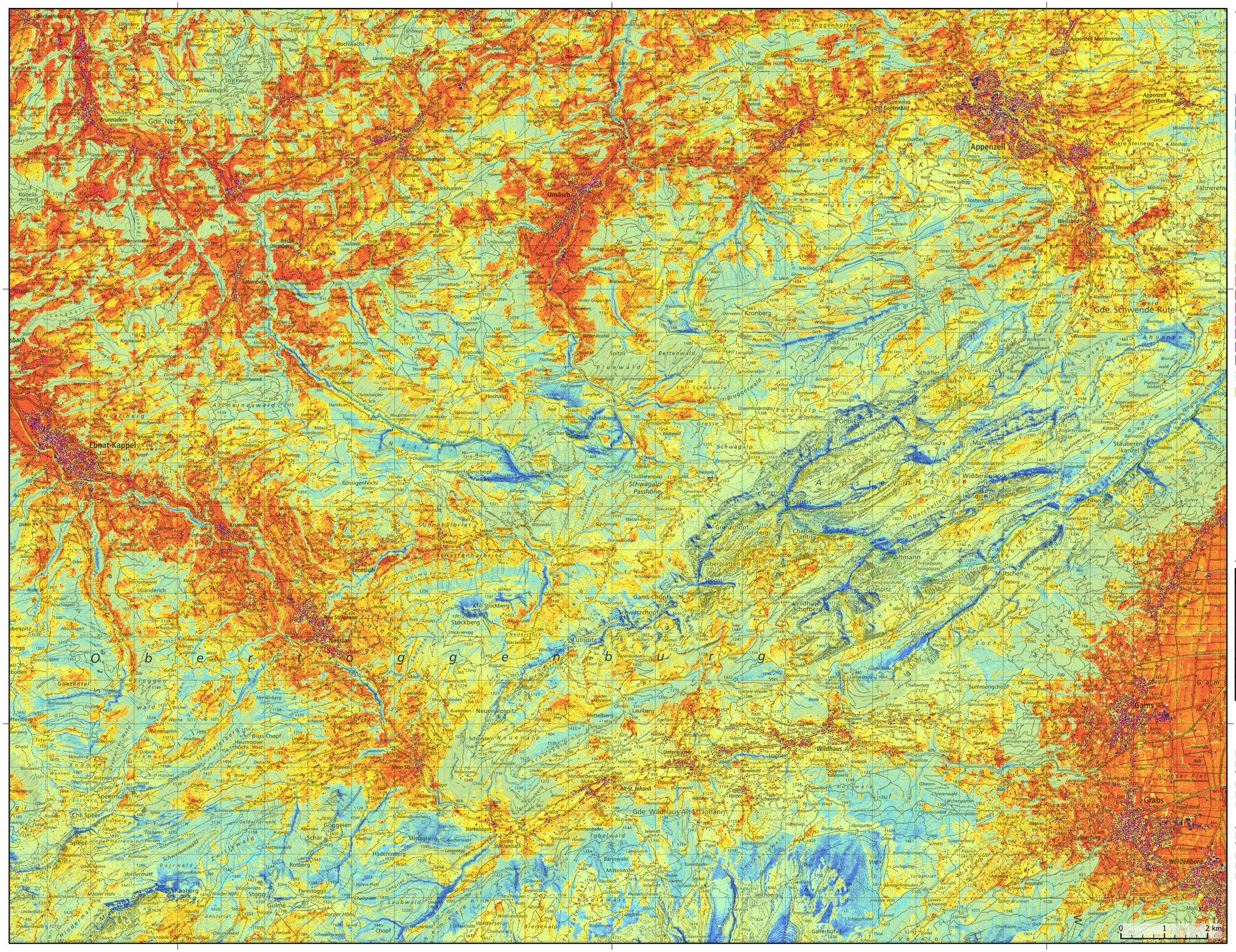

Thematische Legende

Physiologisch Äquivalente Temperatur (PET) in °C in 1.2m Höhe über Oberfläche

0 - 14	Keine Wärmebelastung (Kältebelastung)
14 - 20	
20 - 22	Keine Wärmebelastung (Behaglichkeit)
22 - 23	
23 - 24	Schwache Wärmebelastung
24 - 25	
25 - 27	
27 - 33	Mässige Wärmebelastung
33 - 35	
35 - 37	Starke Wärmebelastung
37 - 38	
38 - 39	
39 - 40	
40 - 41	
41 - 44	Extreme Wärmebelastung
44 - 45	
45 - 46	
46 - 51	
51 - 56	
56 - 60	
keine Werte	
Landesgrenzen	
Kantonsgrenzen	

Projektübersicht

Aktuelle Kartennummer: SG6

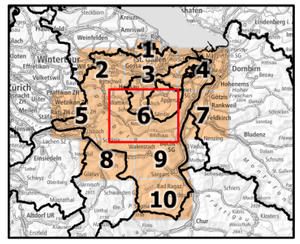

Impressum

Projektspezifische Angaben:
Modellierungsdatum: 24.07.2019
Wetterlage: repräsentativer Hitzetag
Modellierungszeit: 14Uhr
Modellierungssoftware: PALM-4U
Horizontale und Vertikale Auflösung: 10m

Allgemeine Angaben:
Karten Erstellungsdatum: 18.07.2024
Version: 1.0
Massstab (Bezogen auf DIN A3): 1:80'000
Koordinatensystem: CH1903+, LV95
Hintergrundkarte: swisstopo

Meteotest
Meteotest AG
Fabrikstrasse 14
CH-3012 Bern
www.meteotest.ch
www.meteonorm.com