Kanton St.Gallen
Bau- und Umweltdepartement

Tiefbauamt

Kantonsstrasse	Nr. 17, Amden - Kantonsgrenze ZH / Nr. 14, Wattwil - Uznach Nr. 18, Uznach - Kantonsgrenze SZ
RMS-Kilometer	-
Gemeinde	Uznach / Kaltbrunn / Schmerikon / Gommiswald
Bauobjekt	Regionale Verbindungsstrasse A15-Gaster
Plan, Massstab	**Variantenstudium 2022, Variante A, 1:5'000**

01.01-22.A

Projektverfasser	Genehmigungsvermerke	vom TBA freigegeben
Ingenieurgemeinschaft „IG A53" **Schällibaum AG, Wattwil** dsp Ingenieure und Planer AG Flussbau AG c/o Schällibaum AG Ebnaterstrasse 143 9630 Wattwil Proj. Nr. SAG: 19202		

Plan	00-01.01-22.A	Ausfertigung für	Format 30 x 84 cm
Projekt	B50.3.017.351.050		
Mn/FGS			Fläche 0.25 m²
FinV			

Vorstudie	Entwurf	Gezeichnet	Geprüft	Datum
Vorprojekt	Di	mac / Ima	US	31.03.2023
Bauprojekt				
Genehmigungs- / Auflageprojekt				
Ausschreibung				
Ausführungsprojekt				
Dok. des ausgeführten Werks				

Legende

	bestehend	projektiert
Gebäude		Variante 0
Fahrbahn		Variante A
Wald		Abbruch
Gewässer		Liegenschaft tangiert

- Gewässerschutzbereich Au
- Gewässerschutzbereich Ao
- Grundwasserschutzzone S1
- Grundwasserschutzzone S2
- Grundwasserschutzzone S3
- provisorisches Grundwasserschutzareal (gem. AFU als S3 zu behandeln)
- Permanentrutschung
- BLN-Gebiet
- Naturschutzgebiete, engere Schutzgebiete
- ökologische und hydrologische Pufferzonen
- landwirtschaftliches Kultruland mit Düngeauflagen
- landwirtschaftliches Kulturland ohne Düngeauflagen

Die Plangrundlage wurde im Oktober 2021 (LV95) beim Geoportal des Kantons St. Gallen eingeholt.

Für die Richtigkeit und Vollständigkeit leistet das Ingenieurbüro Schällibaum AG keine Gewähr.
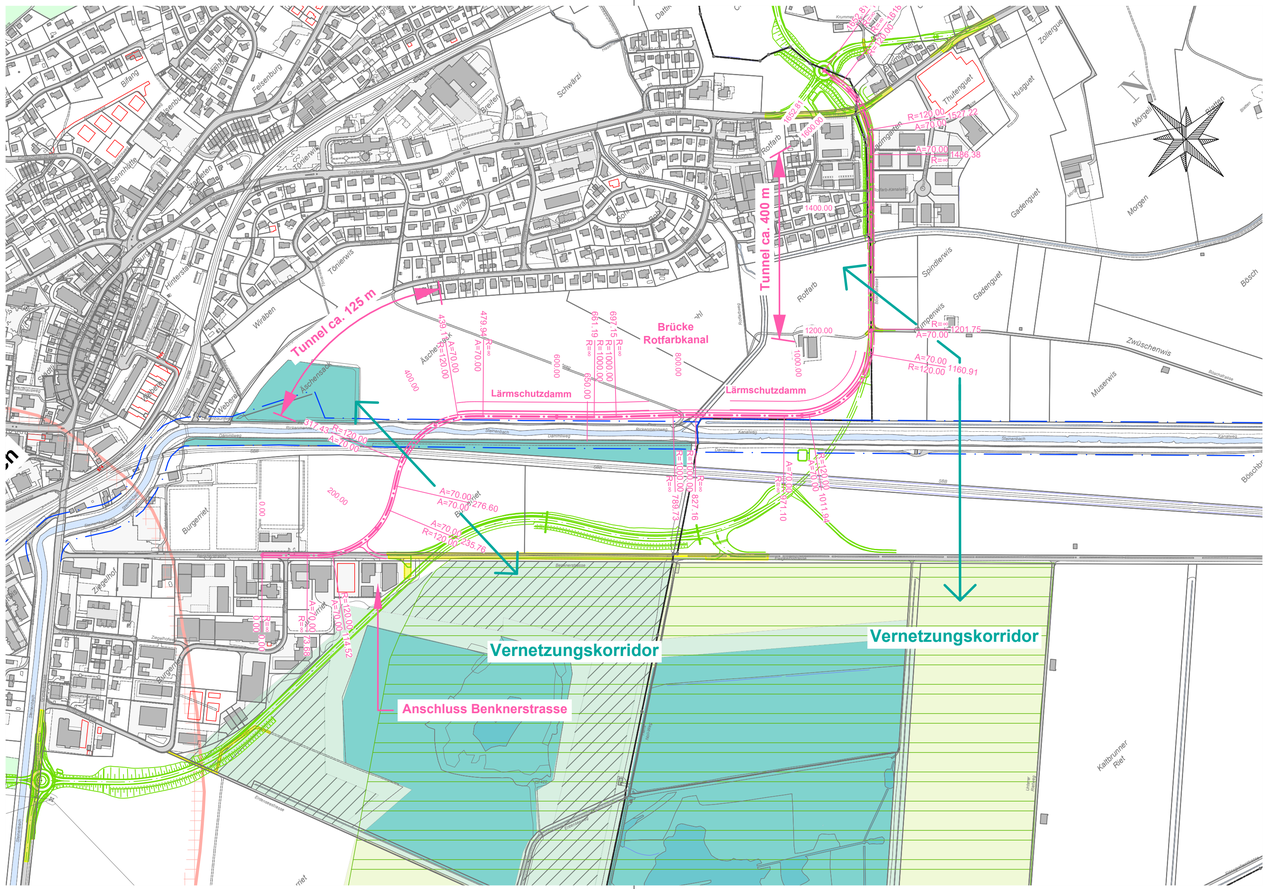
Index	Datum	Gez.	Änderung
A	.	.	.
B	.	.	.
C	.	.	.