



Kantonsstrasse **Nr. 63, Thalerstrasse**

RMS-Kilometer **0.944-1.794**

Gemeinde **Rorschacherberg**

Bauobjekt **BGK Thalerstrasse  
Neugestaltung Einmündung Wilenstrasse**

Plan, Massstab **Landerwerbs- und Enteignungsplan 1:200**

08-2

Projektverfasser  Wälli AG Ingenieure Brühlstrasse 2a 9320 Arbon  T. 058 100 90 00 www.waelli.ch arbon@waelli.ch  3100-0943	<div style="border: 1px solid black; padding: 5px; display: inline-block;"> <b style="color: red; font-size: 1.5em;">Entwurf</b> </div>	Genehmigungsvermerke  vom TBA freigegeben
Plan 02.08-2 Projekt B12.1.063.007 Mn/FGS 50.14.R FinV	Ausfertigung für ffo Gezeichnet jei Geprüft mhö Datum 16.02.2022	Format 45 x 105 cm  Fläche 0.47 m <sup>2</sup>

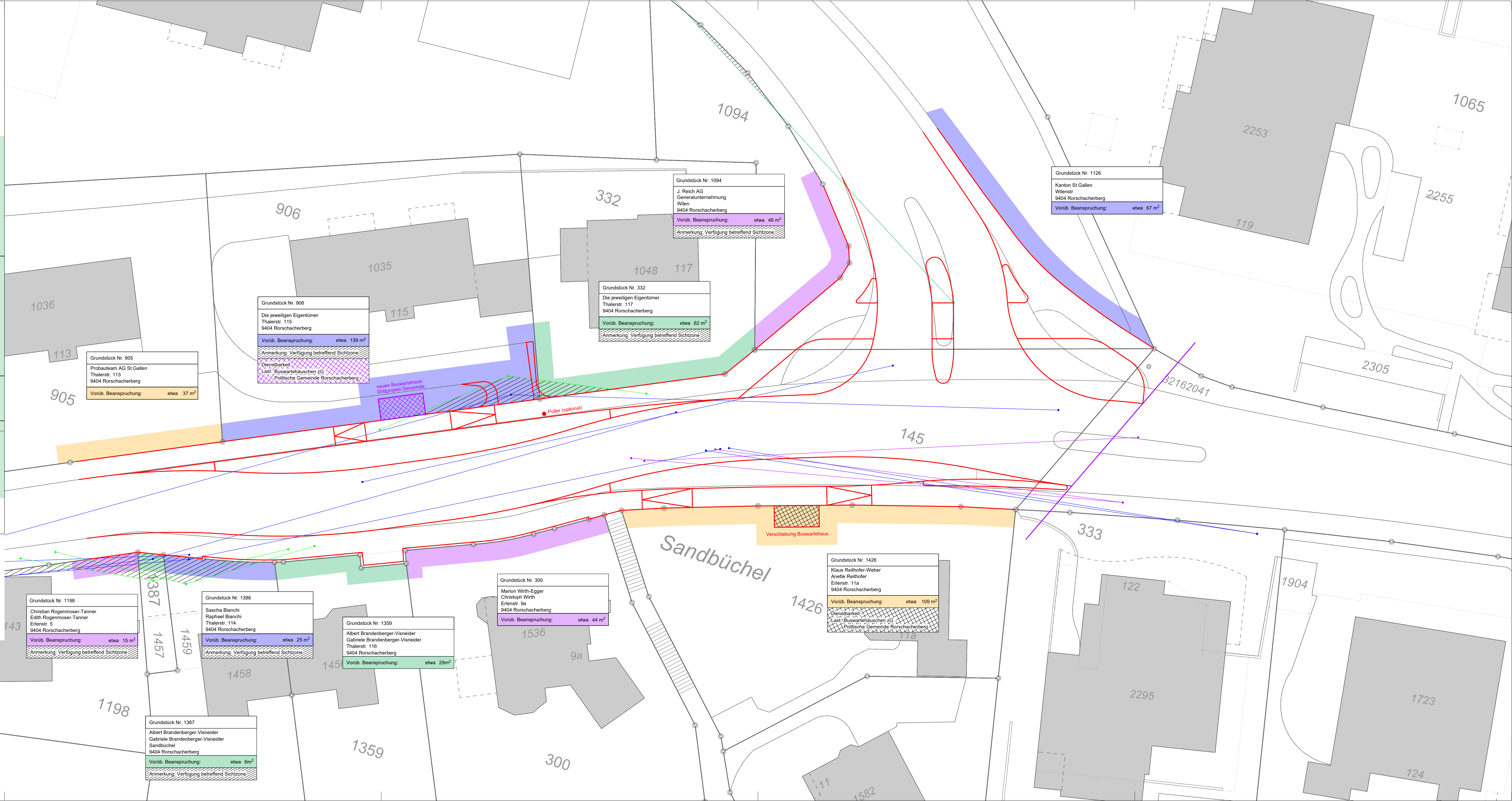

- Legende**
- Sichtweite PW - FG 15m, B=3m
  - Sichtweite PW - FG (Fussgängerquerung) 55m
  - Sichtweite PW - PW 60m, B=3m
  - Drittprojekt Sichtweite (Fussgängerquerung)

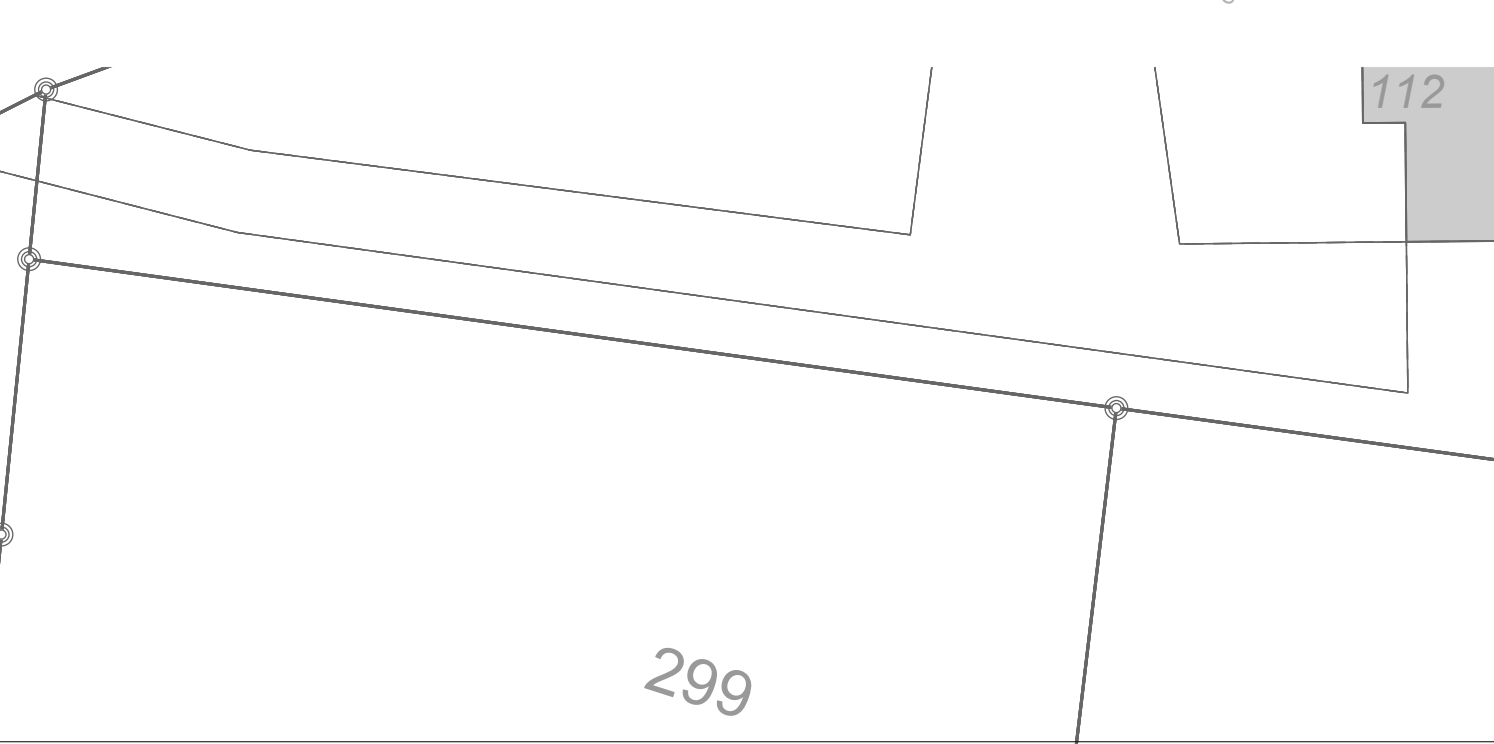
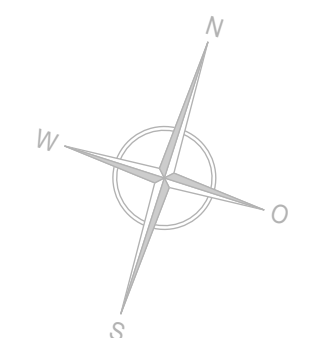

Grundstück Nr. 1198  
 Christian Roggenmoser-Tanner  
 Edith Roggenmoser-Tanner  
 Erlenstr. 5  
 9404 Rorschacherberg  
 Vorüb. Beanspruchung: etwa 15 m<sup>2</sup>  
 Anmerkung: Verfügung betreffend Sichtzone

Grundstück Nr. 1386  
 Sascha Bianchi  
 Raphael Bianchi  
 Thalerstr. 114  
 9404 Rorschacherberg  
 Vorüb. Beanspruchung: etwa 25 m<sup>2</sup>  
 Anmerkung: Verfügung betreffend Sichtzone

Grundstück Nr. 1359  
 Albert Brandenberger-Visneider  
 Gabriele Brandenberger-Visneider  
 Thalerstr. 116  
 9404 Rorschacherberg  
 Vorüb. Beanspruchung: etwa 29m<sup>2</sup>

Grundstück Nr. 300  
 Marion Wirth-Egger  
 Christoph Wirth  
 Erlenstr. 9a  
 9404 Rorschacherberg  
 Vorüb. Beanspruchung: etwa 44 m<sup>2</sup>

Grundstück Nr. 1426  
 Klaus Reithofer-Weber  
 Anette Reithofer  
 Erlenstr. 11a  
 9404 Rorschacherberg  
 Vorüb. Beanspruchung: etwa 109 m<sup>2</sup>  
 Anmerkung: Verfügung betreffend Sichtzone

Grundstück Nr. 1387  
 Albert Brandenberger-Visneider  
 Gabriele Brandenberger-Visneider  
 Sandbüchel  
 9404 Rorschacherberg  
 Vorüb. Beanspruchung: etwa 8m<sup>2</sup>  
 Anmerkung: Verfügung betreffend Sichtzone

Grundstück Nr. 906  
 Die jeweiligen Eigentümer  
 Thalerstr. 115  
 9404 Rorschacherberg  
 Vorüb. Beanspruchung: etwa 139 m<sup>2</sup>  
 Anmerkung: Verfügung betreffend Sichtzone  
 Dienstbarkeit  
 Last Buswartehäuschen zG  
 Politische Gemeinde Rorschacherberg

Grundstück Nr. 905  
 Probauteam AG St.Gallen  
 Thalerstr. 113  
 9404 Rorschacherberg  
 Vorüb. Beanspruchung: etwa 37 m<sup>2</sup>

Grundstück Nr. 332  
 Die jeweiligen Eigentümer  
 Thalerstr. 117  
 9404 Rorschacherberg  
 Vorüb. Beanspruchung: etwa 62 m<sup>2</sup>  
 Anmerkung: Verfügung betreffend Sichtzone

Grundstück Nr. 1094  
 J. Reich AG  
 Generalunternehmung  
 Wilen  
 9404 Rorschacherberg  
 Vorüb. Beanspruchung: etwa 46 m<sup>2</sup>  
 Anmerkung: Verfügung betreffend Sichtzone

Grundstück Nr. 1126  
 Kanton St.Gallen  
 Wilenstr.  
 9404 Rorschacherberg  
 Vorüb. Beanspruchung: etwa 67 m<sup>2</sup>

Sandbüchel

Verschiebung Buswartehaus

Poller (optional)